

จังหวัดนครสวรรค์

NAKHON SAWAN

ข้อกำหนดการวิเคราะห์ชุดข้อมูลสำหรับประเด็นสำคัญ

ขจัดความยากจน

สำนักงานสถิติแห่งชาติ กระทรวงดิจิทัลเพื่อเศรษฐกิจและสังคม

29 กันยายน 2565

ข้อกำหนดการวิเคราะห์ชุดข้อมูลสำหรับประเด็นสำคัญ“ขจัดความยากจน และ Covid-19 จังหวัดนครสวรรค์”

ตัวชี้วัดการพัฒนาระบบข้อมูลให้เป็นดิจิทัล (Digitized Data) เพื่อนำไปสู่การเปิดเผยข้อมูลภาครัฐ (Open Data) ประจำปีงบประมาณ พ.ศ. 2565

จังหวัดนครสวรรค์

สำนักงานสถิติแห่งชาติ กระทรวงดิจิทัลเพื่อเศรษฐกิจและสังคม

สารบัญ

1. เอกสาร/รายงานที่ปรับแก้ 3
2. คำนำ 3
3. วัตถุประสงค์ 4
4. กระบวนงานหลักในการพัฒนาระบบบัญชีข้อมูลพื้นที่ 7
5. สภาพปัญหา 9
6. แนวทางการการแก้ปัญหาหรือการพัฒนา 10
7. กลุ่มบุคคลหรือบุคคลที่ได้รับประโยชน์ 10
8. มติจากการประชุมของผู้บริหารหรือคณะกรรมการ 10
9. เป้าหมายและหมุดหมาย 11
10. เป้าหมายและหมุดหมายตามแผนพัฒนาของจังหวัดนครสวรรค์ พ.ศ. 2566 – 2570 17
11. การวิเคราะห์กระบวนงานและชุดข้อมูล 18
12. การวิเคราะห์ด้วยห่วงโซ่คุณค่า 19
13. การกำหนดข้อมูลที่ใช้ในการแก้ปัญหา 26
14. ความเกี่ยวเนื่องกับเรื่องอื่น ๆ 48
15. การบูรณาการใช้ชุดข้อมูลจากระบบบัญชีข้อมูลหน่วยงาน และ ระบบบัญชีข้อมูลศูนย์ข้อมูล 49

ศูนย์วิจัยและพัฒนาประมงน้ำจืดนครสวรรค์ 50

16. บัญชีข้อมูลดิจิทัล 55
17. สถานภาพของระบบบัญชีข้อมูลจังหวัด 114
18. การวิเคราะห์ข้อมูล 119
19 ระบบนำเสนอเพื่อการใช้ประโยชน์ 125
20 อ้างอิง 126

1. เอกสาร/รายงานที่ปรับแก้

ประเด็นที่ปรับแก้ (Version)	วันที่ปรับปรุง	ผู้ดำเนินการ
(ร่าง) ข้อกำหนดการวิเคราะห์ชุดข้อมูลสำหรับประเด็นสำคัญ	25 กุมภาพันธ์ 2565	ที่ปรึกษา
(ร่าง) ข้อกำหนดการวิเคราะห์ชุดข้อมูลสำหรับประเด็นสำคัญ	30 พฤษภาคม 2565	ที่ปรึกษา
(ร่าง) ข้อกำหนดการวิเคราะห์ชุดข้อมูลสำหรับประเด็นสำคัญ	10 มิถุนายน 2565	ที่ปรึกษา
(ร่าง) ข้อกำหนดการวิเคราะห์ชุดข้อมูลสำหรับประเด็นสำคัญ	2 สิงหาคม 2565	ที่ปรึกษา
(ร่าง) ข้อกำหนดการวิเคราะห์ชุดข้อมูลสำหรับประเด็นสำคัญ	28 สิงหาคม 2565	ที่ปรึกษา
ข้อกำหนดการวิเคราะห์ชุดข้อมูลสำหรับประเด็นสำคัญ	12 กันยายน 2565	ที่ปรึกษา
ข้อกำหนดการวิเคราะห์ชุดข้อมูลสำหรับประเด็นสำคัญ	18 กันยายน 2565	ที่ปรึกษา
ข้อกำหนดการวิเคราะห์ชุดข้อมูลสำหรับประเด็นสำคัญ แก้ไข ข้อ 1 ข้อ 3 และข้อ 16	29 กันยายน 2565	ที่ปรึกษา

2. คำนำ

ด้วยพระราชบัญญัติการบริหารงานและการให้บริการภาครัฐผ่านระบบดิจิทัล พ.ศ. 2562 กำหนดให้หน่วยงานของรัฐจัดให้มีการบริหารจัดการ การบูรณาการข้อมูลภาครัฐ การทำงานให้มีความสอดคล้องกัน การเชื่อมโยงเข้าด้วยกันอย่างมั่นคงปลอดภัยและมีธรรมาภิบาล หน่วยงานภาครัฐจึงจำเป็นต้องดำเนินการ จัดทำคำอธิบายชุดข้อมูลดิจิทัลของภาครัฐและบัญชีข้อมูลให้มีความถูกต้อง ครบถ้วน และเป็นปัจจุบัน ซึ่งเป็นส่วนหนึ่งของการจัดทำธรรมาภิบาลข้อมูลภาครัฐให้เป็นไปตามความในมาตรา 7 (2) (9) และมาตรา 8 แห่งพระราชบัญญัติดังกล่าว และประกาศคณะกรรมการพัฒนารัฐบาลดิจิทัล เรื่อง ธรรมาภิบาลข้อมูลภาครัฐ ข้อ 4 (6) อันจะนำไปสู่การพัฒนาระบบข้อมูลที่สำคัญของภาครัฐเพื่อประโยชน์ในการกำหนดหลักเกณฑ์และวิธีการเชื่อมโยง แลกเปลี่ยน และบูรณาการข้อมูลของหน่วยงานของรัฐอย่างเป็นระบบ ตลอดจนการพัฒนาศูนย์กลางข้อมูลเปิดภาครัฐ เพื่อให้ประชาชนสามารถเข้าถึงและใช้ประโยชน์ได้อย่างมีประสิทธิภาพ

การประชุมคณะกรรมการสถิติระดับจังหวัด ครั้งที่ 1/2565 วันอังคารที่ 22 กุมภาพันธ์ 2565 มติที่ประชุมให้การรับรองประเด็นสำคัญ (Pain Point) จังหวัดนครสวรรค์ **“ขจัดความยากจน และ Covid-19 จังหวัดนครสวรรค์”** ซึ่งสอดคล้องกับค่าสัมประสิทธิ์ของความไม่เสมอภาคหรือการกระจายรายได้ของประชากรในจังหวัดนครสวรรค์ ด้านรายได้ (Gini Coefficient) มีแนวโน้มเพิ่มขึ้น แสดงว่าการกระจายรายได้

แย่ลง เส้นความยากจนมีแนวโน้มสูงขึ้น สัดส่วนคนจนเพิ่มขึ้น ในขณะที่ค่าครองชีพก็มีแนวโน้มเพิ่มสูงขึ้นเรื่อยๆ เช่นกัน

ดังนั้น เพื่อให้การดำเนินการตามตัวชี้วัดการประเมินส่วนราชการตามมาตรการปรับปรุงประสิทธิภาพในการปฏิบัติราชการของจังหวัด (ตัวชี้วัด ก.พ.ร.) ตัวชี้วัดที่ 1 เรื่อง การพัฒนาระบบข้อมูลให้เป็นดิจิทัล (Digitize Data) เพื่อนำไปสู่การเปิดเผยข้อมูลภาครัฐ (Open Data) และชุดข้อมูลที่เกี่ยวข้องกับประเด็นสำคัญของจังหวัด (Pain Point) เพื่อใช้จัดทำรายการบัญชีข้อมูล (Data Catalog) และจังหวัดนครสวรรค์ ได้เลือกชุดข้อมูลภายใต้ประเด็นสำคัญ **“ขจัดความยากจน และ Covid-19 จังหวัดนครสวรรค์”**

3. วัตถุประสงค์

1. เพื่อให้หน่วยงานที่เกี่ยวข้อง สามารถจัดทำบัญชีข้อมูลของหน่วยงาน ได้สอดคล้องตามมาตรฐานและนำชุดข้อมูลที่จัดทำบัญชีข้อมูล มาวิเคราะห์ และจัดทำเป็นสารสนเทศ ตามโจทย์ความต้องการของหน่วยงาน รวมถึงความต้องการของผู้บริหาร
2. เพื่อให้หน่วยงานภาครัฐเห็นประโยชน์ของบัญชีข้อมูล เพื่อสืบค้น และใช้งานข้อมูลภายในหน่วยงานได้สะดวกขึ้น และสามารถสืบค้น ร้องขอ เข้าถึงข้อมูลข้ามหน่วยงานได้ตามสิทธิ์ผ่านระบบอิเล็กทรอนิกส์
3. เพื่อให้ภาคเอกชนและประชาชน สามารถเข้าถึงและใช้ประโยชน์ข้อมูลภาครัฐที่เปิดเผยได้ จากการจัดทำบัญชีข้อมูลของหน่วยงานผ่าน GD Catalog Platform และให้บริการที่เว็บไซต์ : https://nakhonsawan.gdcatalog.go.th/ ได้อย่างสะดวกรวดเร็ว
4. เพื่อให้มีข้อมูลที่สามารถตอบสนองต่อประเด็นยุทธศาสตร์จังหวัด จังหวัดนครสวรรค์จึงได้เลือกประเด็นสำคัญ (Pain Point) **“ขจัดความยากจน และ Covid-19 จังหวัดนครสวรรค์”**

นิยามศัพท์ที่เกี่ยวข้อง

1. **ความเหลื่อมล้ำ** หมายถึง ความไม่เสมอภาค ความแตกต่างกัน แบ่งแยก มีช่องว่างระหว่างกลุ่มชนชั้น มักจะเป็นการกล่าวถึงความไม่เท่าเทียมกันระหว่าง “ผู้มีโอกาส” กับ “ผู้ขาดโอกาส”
2. **รายได้** หมายถึง ผลตอบแทนหรือสิ่งที่ได้มาจากการขายสินค้าและบริการในรูปของเงินสดหรือสิ่งเทียบเท่าเงินสด และรายได้ที่เกิดจากการสนับสนุนขององค์กรภาครัฐ หรือได้มาจากการบริจาคโดยบุคคลและองค์กรต่างๆ
3. **ค่าใช้จ่าย** หมายถึง มูลค่าเงินที่ใช้เป็นค่าบริการหรือสินค้าต้องจ่ายเมื่อทำกิจกรรมใดๆ โดยอาจจ่ายในรูปแบบเงินสดหรือเครดิต
4. **หนี้สิน** หมายถึง จำนวนเงินที่บุคคลหรือกิจการเป็นหนี้บุคคลภายนอก โดยมีภาระผูกพันซึ่งจะต้องชำระในวันข้างหน้า

5. **แรงงาน** หมายถึง ความพยายามของมนุษย์หรือการออกแรง ในการผลิตและจำหน่ายสินค้าและบริการเพื่อประโยชน์ทางเศรษฐกิจและผู้ที่ดำเนินการจะได้รับค่าตอบแทน
6. **อาชีพ** หมายถึง การทำกิจกรรม การทำงาน การประกอบการที่ไม่เป็นโทษแก่สังคม และมีรายได้ตอบแทน โดยอาศัย แรงงาน ความรู้ทักษะ อุปกรณ์เครื่องมือ วิธีการ แตกต่างกันไป กลุ่มอาชีพ
7. **ความยากจน** [1]หมายถึง ความขาดแคลนหรือไม่เพียงพอต่อการดำรงชีวิตตามความจำเป็นพื้นฐาน (ปัจจัยสี่) การขาดแคลนศักยภาพในการดำเนินชีวิต เนื่องจากขาดแคลนทรัพยากรหรือปัจจัยการผลิต การขาดความรู้ความสามารถ ขาดทางเลือก ขาดการรับรู้ข่าวสาร ไม่สามารถเข้าถึงบริการขั้นพื้นฐาน ตลอดจนขาดการมีส่วนร่วมในการปกครองสังคม และวัฒนธรรมในการดำเนินชีวิต
8. **เส้นความยากจน** หมายถึง เกณฑ์วัดว่าใครคือคนจน กำหนดเส้นแบ่งด้วยเกณฑ์มาตรฐานความต้องการอาหาร และสิ่งจำเป็นขั้นพื้นฐานขั้นต่ำที่เพียงพอต่อการดำรงชีวิตของแต่ละบุคคล เครื่องมือสำหรับใช้วัดภาวะความยากจน โดยคำนวณเป็นตัวเงินที่สะท้อนต้นทุนหรือค่าใช้จ่ายของปัจเจกบุคคลในการได้มาซึ่งอาหาร และสิ่งจำเป็นพื้นฐานขั้นต่ำที่ทำให้สามารถดำรงชีพได้ มีหน่วยเป็นบาทต่อคนต่อเดือน หากบุคคลใดมีระดับรายได้หรือค่าใช้จ่าย (ระดับการบริโภค) ต่ำกว่าเส้นความยากจนถือเป็นคนจน
9. **กลุ่มคนเปราะบาง** หมายถึง บุคคลที่ต้องการได้รับการพึ่งพิงจากผู้อื่น ไม่สามารถแสดงความคิดเห็นได้อย่างอิสระหรือตัดสินใจได้ด้วยตัวเอง โดยสามารถแบ่งกลุ่มคนเปราะบางได้ ดังนี้

    1.กลุ่มที่มีความเสี่ยงสูงกว่าบุคคลทั่วไป อาทิ หญิงตั้งครรภ์ ผู้สูงอายุ พ่อเลี้ยงเดี่ยว แม่เลี้ยงเดี่ยว

    2.กลุ่มทุพพลภาพ อาทิ ผู้พิการ ผู้ป่วยจิตเวช ผู้ป่วยเด็ก ผู้ป่วยสมองเสื่อม ผู้ป่วยติดเตียง

    3.กลุ่มที่ไม่มีอิสระพอในการตัดสินใจ อาทิ เด็กและเยาวชน นักโทษ ทหารเกณฑ์

    4.กลุ่มผู้ด้อยโอกาส อาทิ คนเร่ร่อน คนไร้บ้าน และ คนขอทาน
10. **กลุ่มคนเป้าหมายในระบบ TPMAP** หมายถึง บุคคลที่ตกอยู่ในเกณฑ์ดัชนีความยากจนหลายมิติ (Multidimensional Poverty Index: MPI) ในมิติใดมิติหนึ่งจาก 5 มิติ และเป็นบุคคลที่ถือบัตรสวัสดิการแห่งรัฐ (MPI 5 มิติ ได้แก่ ด้านรายได้ ความเป็นอยู่ สุขภาพ การศึกษา และการเข้าถึงบริการของรัฐ) ทั้งนี้ ในอนาคตในระบบ TPMAP จะสามารถปรับเปลี่ยนมิติการพัฒนา หรือตัวชี้วัด ตามข้อมูลที่แต่ละพื้นที่มี เพื่อปรับเปลี่ยนให้สอดคล้องกับบริบทของแต่ละพื้นที่ ส่งผลให้การกำหนดคนเป้าหมายในพื้นที่จะต้องพิจารณาความสอดคล้องกับภูมิสังคม ทรัพยากร บุคลากร และเครื่องมือ ที่มีในแต่ละพื้นที่ด้วย
11. **Covid 19** หมายถึง ไวรัสโคโรนาสายพันธุ์ใหม่ 2019 เป็นตระกูลของไวรัสที่ก่อให้อาการป่วยตั้งแต่โรคไข้หวัดธรรมดาไปจนถึงโรคที่มีความรุนแรงมาก เช่น โรคระบบทางเดินหายใจตะวันออกกลาง (MERS-CoV) และโรคระบบทางเดินหายใจเฉียบพลันรุนแรง (SARS-CoV) เป็นต้น ซึ่งเป็นสายพันธุ์

[1] ที่มา : แผนที่ความยากจนของประเทศไทย พ.ศ.2560 ทั่วราชอาณาจักร

ใหม่ที่ไม่เคยพบมาก่อนในมนุษย์ก่อให้เกิดอาการป่วยระบบทางเดินหายใจในคน และสามารถแพร่เชื้อจากคนสู่คนได้

4. กระบวนงานหลักในการพัฒนาระบบบัญชีข้อมูลพื้นที่

4.1 กิจกรรมด้านไอทีและการทำชุดข้อมูล

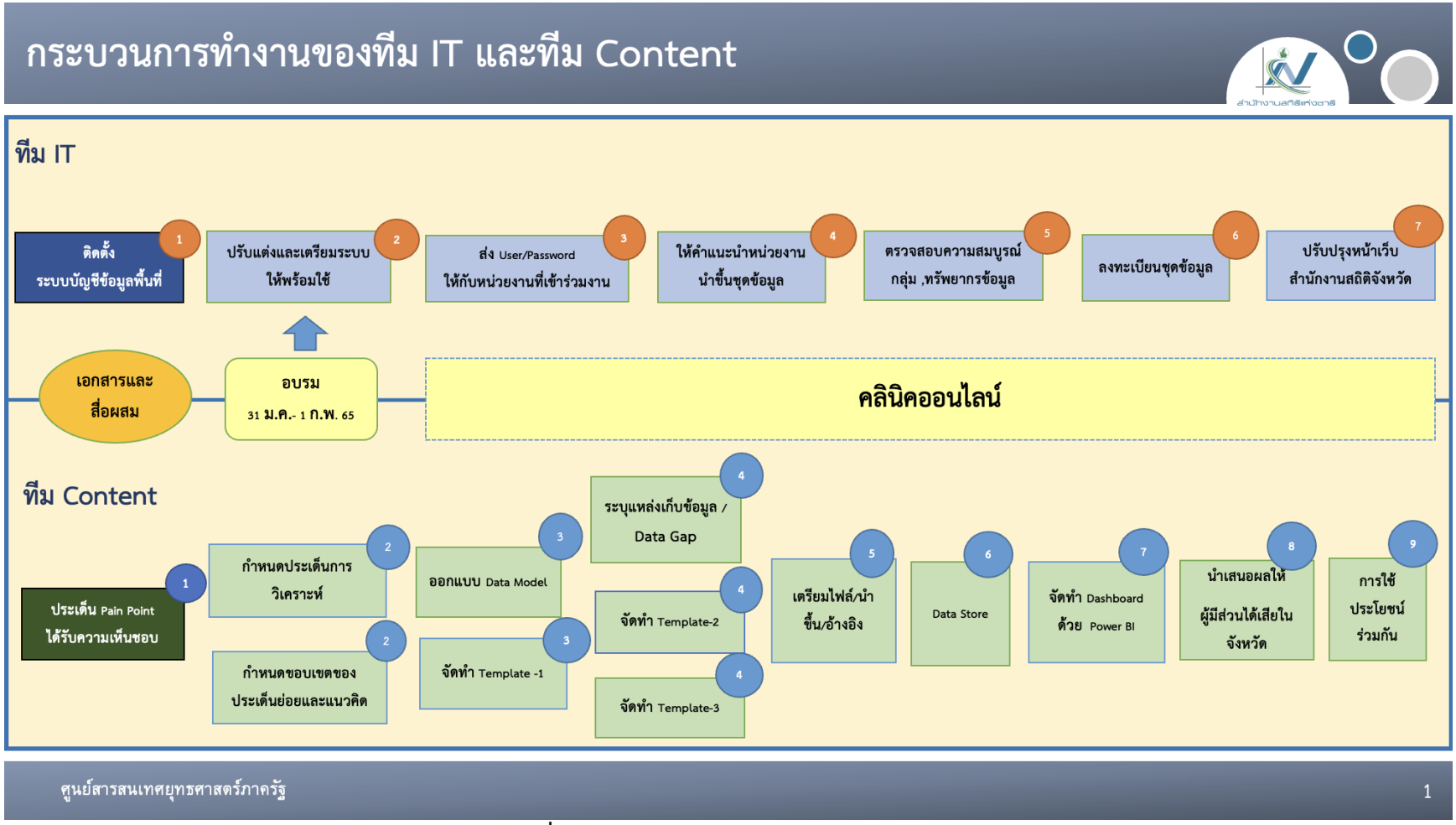

ภาพที่ 1 แสดงกระบวนการด้านไอทีและชุดข้อมูล

4.2 กิจกรรมการดำเนินงาน

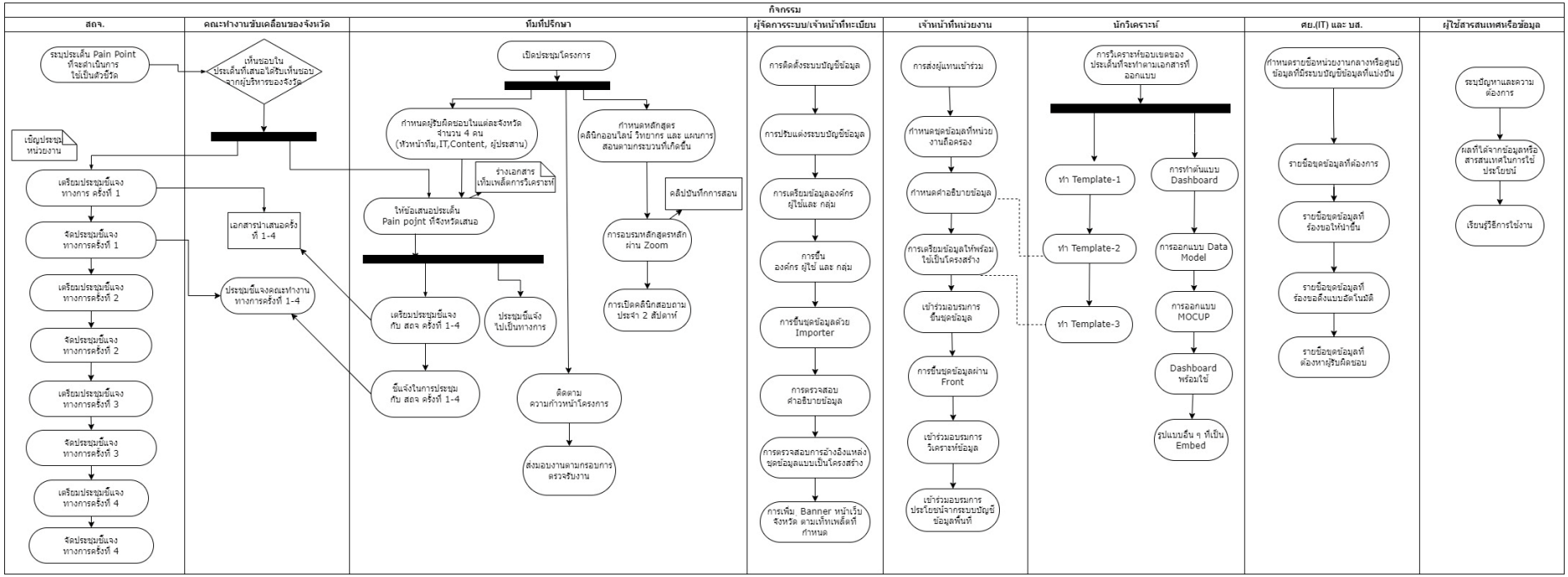

ภาพที่ 2 แสดงกิจกรรมหลักในการดำเนินการจัดทำบัญชีข้อมูลพื้นที่

4.3 แผนการดำเนินงาน

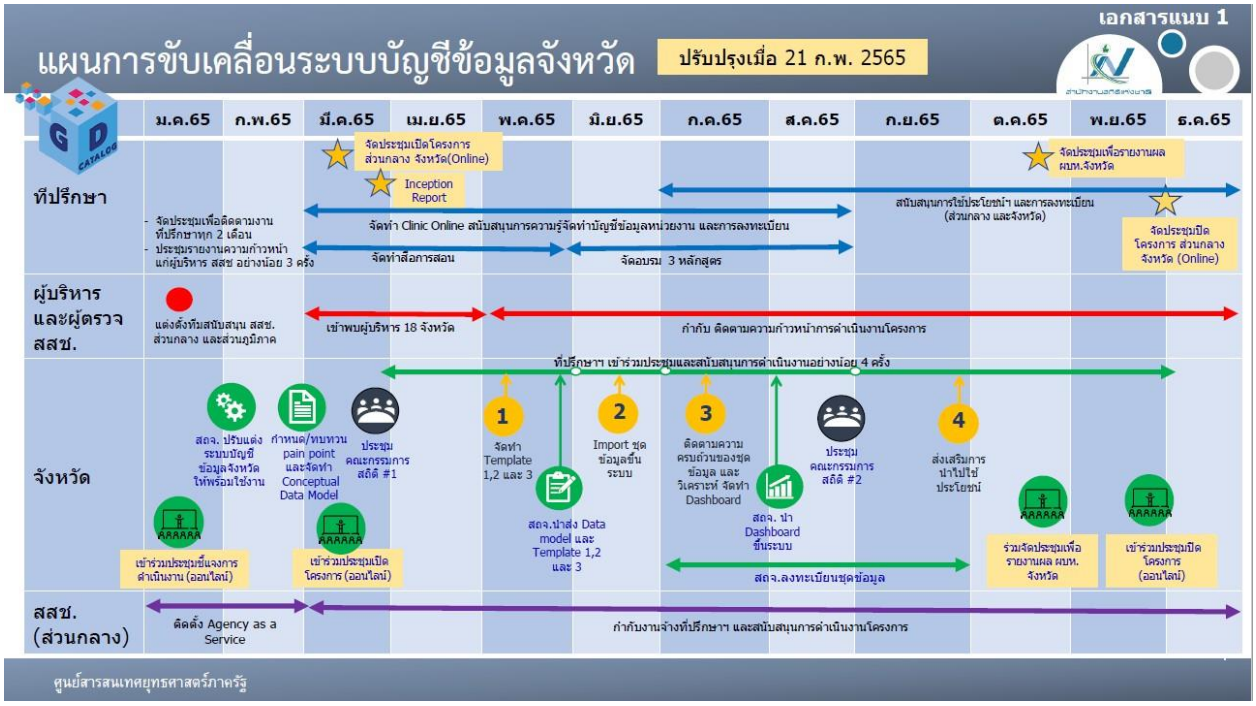

ภาพที่ 3 แสดงแผนการดำเนินงาน

หมายเหตุ : ระยะเวลาอาจมีการปรับเปลี่ยนตามสถานการณ์การดำเนินงานจังหวัด

5. สภาพปัญหา

ด้านสุขภาพ

5.1 ประชากรมีภาวะติดเหล้า ติดสารเสพติด และมีปัญหาทางด้านการกระทำความรุนแรงในครอบครัว

5.2 ผู้สูงอายุมีภาวะเจ็บป่วยเรื้อรัง ติดเตียง/ติดบ้าน และการมีภาระการดูแลบุคคลในครอบครัว

ด้านเศรษฐกิจ

5.3 ประชาชนขาดความรู้ความสามารถในการบริหารจัดการ และทักษะวิชาชีพส่งผลให้มีหนี้สินเพิ่มขึ้นเป็นจำนวนมาก

5.4 จังหวัดนครสวรรค์ก้าวเข้าสู่สังคมผู้สูงอายุและอัตราการเพิ่มของวัยแรงงานลดลง ส่งผลให้เกิดปัญหาทางด้านรายได้และความยากจน ที่พักอาศัยมีลักษณะไม่เหมาสมไม่มั่นคง

6. แนวทางการการแก้ปัญหาหรือการพัฒนา

ด้านสุขภาพ

6.1 การพัฒนาสวัสดิการทางสังคมและสาธารณะสุข ส่งเสริมให้ประชาชนดูแลตนเองมากยิ่งขึ้น เพื่อให้ประชาชนได้รับสวัสดิการทางสังคมและสาธารณสุขที่มีคุณภาพอย่างทั่วถึง

6.2 การส่งเสริมระบบการดูแลสุขภาพผู้สูงอายุ สอดคล้องต่อเกณฑ์มาตรฐาน

ด้านเศรษฐกิจ

6.3 การพัฒนาส่งเสริมอบรมทักษะอาชีพ แก่ประชาชนในพื้นที่มีศักยภาพในการประกอบอาชีพและมีคุณภาพชีวิตดีขึ้น เพื่อสร้างอาชีพอย่างทั่วถึง เกิดความรู้ ความสามารถ ตอบสนองต่อการพัฒนา

6.4 รวมกลุ่มประกอบอาชีพให้กับผู้สูงอายุ/ผู้พิการและผู้ด้อยโอกาส

7. กลุ่มบุคคลหรือบุคคลที่ได้รับประโยชน์

7.1 กลุ่มบุคคลหรือบุคคลที่ได้รับประโยชน์โดยตรง

1) ประชาชน

7.2 กลุ่มบุคคลหรือบุคคลที่ได้รับประโยชน์โดยอ้อม

1) ผู้บริหารใช้ในการติดตามผลการพัฒนาตามประเด็นยุทธศาสตร์จังหวัด เช่น ผู้ว่าราชการจังหวัด กลุ่มงานยุทธศาสตร์และข้อมูลเพื่อการพัฒนาจังหวัด

2) หน่วยงานภาครัฐ สามารถนำข้อมูลที่ได้ไปกำหนดนโยบายตามแผนพัฒนาจังหวัดได้ เช่น สำนักงานพัฒนาสังคมและความมั่นคงของมนุษย์จังหวัดนครสวรรค์ สำนักงานวัฒนธรรมจังหวัดนครสวรรค์

3) ภาคเอกชนทั้งภาคธุรกิจและภาคอุตสาหกรรม

8. มติจากการประชุมของผู้บริหารหรือคณะกรรมการ

จากแผนพัฒนาจังหวัดนครสวรรค์ พ.ศ. 2566 - 2570 ตามมติเห็นชอบของคณะกรรมการสถิติระดับจังหวัดครั้งที่ 1/2565 วันอังคารที่ 22 กุมภาพันธ์ 2565 มติที่ประชุมให้การรับรองประเด็นสำคัญ (Pain Point) จังหวัดนครสวรรค์ **“ขจัดความยากจน และ Covid-19 จังหวัดนครสวรรค์”** ซึ่งสอดคล้องกับสอดคล้องกับประเด็นการพัฒนาจังหวัดนครสวรรค์ ประเด็นการพัฒนาที่ 2 **“พัฒนาศักยภาพทุนมนุษย์ และสร้างสังคมพอเพียง”** ได้กำหนดแนวทางการพัฒนา การเป็นศูนย์กลางด้านการดูแลสุขภาพ จัดการศึกษาและฝึกอบรมเพื่อความก้าวหน้าในอนาคต ยกระดับเกษตรสู่เกษตรอินทรีย์ วางระบบขนส่งและศูนย์กลางกระจายสินค้า ประสบการณ์ท่องเที่ยงเมืองแห่งความสุข พัฒนาเมืองแห่งดิจิตอลเพื่อการพาณิชย์ และเพื่อให้สอดคล้องกับประเด็นการพัฒนาดังกล่าว จังหวัดนครสวรรค์จึงกำหนดประเด็นสำคัญ (Pain Point) “ขจัดความยากจนและ Covid-19 จังหวัดนครสวรรค์”

9. เป้าหมายและหมุดหมาย

9.1 ความเกี่ยวข้องกับแผนพัฒนาระดับชาติ

Strategy Road Map ความเชื่อมโยงตั้งแต่ยุทธศาสตร์ มาแผนพัฒนาจังหวัด

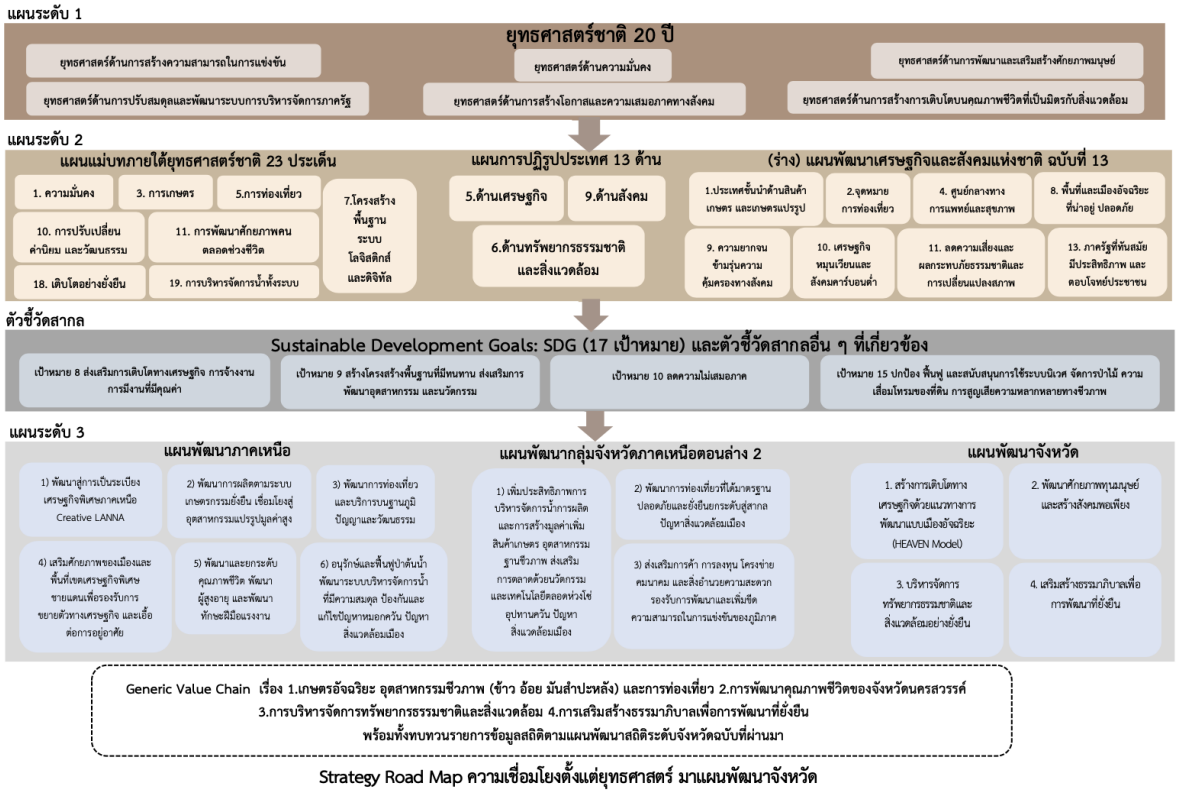

Strategy Road Map ความเชื่อมโยงตั้งแต่ยุทธศาสตร์ มาแผนพัฒนาจังหวัด

ภาพที่ 4 การเชื่อมโยงยุทธศาสตร์ระดับประเทศสู่แผนพัฒนาจังหวัดนครสวรรค์ พ.ศ. 2566 – 2570

จาก (ร่าง) แผนพัฒนาเศรษฐกิจและสังคมแห่งชาติ ฉบับที่ 13 ในประเด็นหมุดหมายที่ 9 ไทยมีความยากจนข้ามรุ่นลดลง และคนไทยทุกคนมีความคุ้มครองทางสังคมที่เพียงพอ เหมาะสม สอดคล้องกับประเด็นการพัฒนาจังหวัด “พัฒนาศักยภาพทุนมนุษย์และสร้างสังคมพอเพียง” โดยกำหนดเป้าหมายของการพัฒนา คือ ประชาชนมีสิทธิเข้าถึงหลักประกันสุขภาพทุกระบบ และกองทุนออมแห่งชาติเพิ่มขึ้น สัดส่วนปริมาณเงินกู้ยืมต่อรายได้เงินสดสุทธิทางการเกษตรลดลง ชุมชนและหน่วยงานได้น้อมนำปรัชญาของเศรษฐกิจพอเพียงในการดำเนินชีวิตและพัฒนาหน่วยงานเพิ่มมากขึ้น



ภาพที่ 5 (ร่าง) แผนพัฒนาเศรษฐกิจและสังคมแห่งชาติ ฉบับที่ 13 ในประเด็นหมุดหมายที่ 9 ไทยมีความยากจนข้ามรุ่นลดลง และคนไทยทุกคนมีความคุ้มครองทางสังคมที่เพียงพอ เหมาะสม



หมุดหมายที่ 9 มุ่งตอบสนองต่อเป้าหมายหลักของแผนพัฒนาฯ ฉบับที่ 13 จำนวน 2 เป้าหมาย

ได้แก่ การมุ่งสู่สังคมแห่งโอกาสและความเป็นธรรม โดยการสนับสนุนให้กลุ่มเปราะบางและผู้ด้อยโอกาส มีโอกาสในการเลื่อนชั้นทางเศรษฐกิจและสังคมสูงขึ้น รวมทั้งการพัฒนาคนสำหรับโลกยุคใหม่ ในด้านการสร้าง หลักประกันและความคุ้มครองทางสังคมเพื่อให้คนไทยมีความมั่นคงในชีวิต นอกจากนี้ หมุดหมายที่ 9 ยังมีความสอดคล้องกับเป้าหมายตามยุทธศาสตร์ชาติใน 2 ด้าน ได้แก่ ยุทธศาสตร์ชาติด้านการพัฒนาและ เสริมสร้างศักยภาพทรัพยากรมนุษย์ ในประเด็นเป้าหมาย สังคมไทยมีสภาพแวดล้อมที่เอื้อและสนับสนุนต่อ การพัฒนาคนตลอดช่วงชีวิต และ ยุทธศาสตร์ชาติด้านการสร้างโอกาสและความเสมอภาคทางสังคม ใน 2 ประเด็นเป้าหมาย คือ สร้างความเป็นธรรมและลดความเหลื่อมล้ำในทุกมิติ และกระจายศูนย์กลางความเจริญทางเศรษฐกิจและสังคม เพิ่มโอกาสให้ทุกภาคส่วนเข้ามาเป็นกำลังของการพัฒนาประเทศในทุกระดับทุกคนมีความคุ้มครองทางสังคมที่เพียงพอ เหมาะสม

<u>เป้าหมายที่</u> 1 ครัวเรือนยากจนข้ามรุ่นมีโอกาสในการเลื่อนสถานะทางเศรษฐกิจและสังคม จนสามารถหลุดพ้นจากความยากจนได้อย่างยั่งยืน

ตัวชี้วัดที่ 1.1 ทุกครัวเรือนที่มีสถานะยากจนข้ามรุ่นในปี 2566 หลุดพ้นจากความยากจนข้ามรุ่นภายในปี 2570

ตัวชี้วัดที่ 1.2 อัตราการเข้าเรียนสุทธิของเด็กจากครัวเรือนยากจนข้ามรุ่นระดับมัธยมศึกษาตอนต้นไม่ต่ำกว่า ร้อยละ 90 มัธยมศึกษาตอนปลายหรือเทียบเท่าไม่ต่ำกว่าร้อยละ 80

ตัวชี้วัดที่ 1.3 เด็กจากครัวเรือนยากจนข้ามรุ่นเติบโตไปเป็นแรงงานที่มีทักษะ หรือสำเร็จการศึกษาในระดับอุดมศึกษาหรือเทียบเท่า เพิ่มขึ้นไม่ต่ำกว่าร้อยละ 50

ตัวชี้วัดที่ 1.4 เด็กปฐมวัยในครัวเรือนร้อยละ 20 ที่ยากจนที่สุด มีปัญหาน้ำหนักต่ำกว่าเกณฑ์ ไม่เกินร้อยละ 8 และพัฒนาการไม่เป็นไปตามเกณฑ์ ไม่เกินร้อยละ 5

<u>เป้าหมายที่</u> 2 คนไทยทุกช่วงวัยได้รับความคุ้มครองทางสังคมที่เพียงพอต่อการดำรงชีวิต

ตัวชี้วัดที่ 2.1 ดัชนีรวมของความคุ้มครองทางสังคมมีค่าไม่ต่ำกว่า 100 โดยดัชนีรวมของความคุ้มครองทางสังคมประกอบด้วย 3 มิติ โดยมีตัวชี้วัดในแต่ละมิติ ดังนี้

มิติที่ 1 ความคุ้มครองทำงสังคมสำหรับวัยเด็ก

- การเข้าถึงบริการเลี้ยงดูเด็กปฐมวัย (0-2 ปี) เพิ่มขึ้นในอัตราที่ไม่ต่ำกว่าร้อยละ 50

มิติที่ 2 ความคุ้มครองทำงสังคมสำหรับวัยแรงงาน

- แรงงานที่อยู่ในระบบประกันสังคมมีสัดส่วนไม่น้อยกว่าร้อยละ 60 ของกำลังแรงงานรวม
- จำนวนผู้ที่อยู่ในระบบการออมเพื่อการเกษียณภาคสมัครใจที่ภาครัฐจ่ายสมทบ เพิ่มขึ้น ไม่ต่ำกว่าร้อยละ 100
- แรงงานที่อยู่ภายใต้การจ้างงานทุกประเภทได้รับความคุ้มครองโดยกฎหมายแรงงาน

มิติที่ 3 ความคุ้มครองทำงสังคมสำหรับผู้สูงวัย

- สัดส่วนผู้สูงอายุที่ยากจนลดลงเหลือไม่เกินร้อยละ 4
- สัดส่วนของผู้สูงอายุที่มีภาวะพึ่งพิงที่เข้าถึงบริการดูแลระยะยาวด้านสาธารณสุขในระบบหลักประกันสุขภาพแห่งชาติ เพิ่มขึ้นเป็นไม่ต่ำกว่าร้อยละ 70

9.2 ความเกี่ยวข้องกับแผนแม่บทเฉพาะเรื่อง

สำนักงานสถิติจังหวัดในฐานะฝ่ายเลขานุการคณะกรรมการสถิติระดับจังหวัด ได้ดำเนินการหารือร่วมกับสำนักงานจังหวัดเกี่ยวกับการวิเคราะห์ประเด็นการพัฒนาจังหวัด ที่สอดคล้องกับนโยบายและยุทธศาสตร์ต่าง ๆ ที่เกี่ยวข้องกับการพัฒนาในระดับจังหวัด สามารถสรุปความสอดคล้องเชื่อมโยงระหว่างประเด็นยุทธศาสตร์การพัฒนา และตัวชี้วัดของจังหวัดนครสวรรค์ กับประเด็นหมุดหมายและตัวชี้วัดตาม (ร่าง) แผนพัฒนาเศรษฐกิจและสังคมแห่งชาติ ฉบับที่ 13 ดังตารางต่อไปนี้

ตารางที่ 1 ความสอดคล้องระหว่างประเด็นหมุดหมายตาม (ร่าง) แผนพัฒนาเศรษฐกิจและสังคมแห่งชาติ ฉบับที่ 13 และประเด็นการพัฒนาจังหวัดของแผนพัฒนาจังหวัดฯ

ประเด็นหมุดหมาย (ร่าง) แผนฯ 13	ประเด็นการพัฒนาจังหวัด
1. ไทยเป็นประเทศชั้นนำด้านสินค้าเกษตรและเกษตรแปรรูปมูลค่าสูง	1. สร้างการเติบโตทางเศรษฐกิจด้วยแนวทางการพัฒนาแบบเมืองสวรรค์ (HEAVEN Model)
2. ไทยเป็นจุดหมายของการท่องเที่ยวที่เน้นคุณภาพและความยั่งยืน	
3. ไทยเป็นฐานการผลิตยานยนต์ไฟฟ้าที่สำคัญของโลก	2. พัฒนาศักยภาพทุนมนุษย์และสร้างสังคมพอเพียง
4. ไทยเป็นศูนย์กลางทางการแพทย์และสุขภาพมูลค่าสูง	-
5. ไทยเป็นประตูการค้าการลงทุนและยุทธศาสตร์ทางโลจิสติกส์ที่สำคัญของภูมิภาค	-
6. ไทยเป็นศูนย์กลางด้านดิจิทัลและอุตสาหกรรมอิเล็กทรอนิกส์อัจฉริยะของอาเซียน	-
7. ไทยมีวิสาหกิจขนาดกลางและขนาดย่อมที่เข้มแข็ง มีศักยภาพสูง และสามารถแข่งขันได้	-
8. ไทยมีพื้นที่และเมืองอัจฉริยะที่น่าอยู่ ปลอดภัย เติบโตได้อย่างยั่งยืน	1. สร้างการเติบโตทางเศรษฐกิจด้วยแนวทางการพัฒนาแบบเมืองสวรรค์ (HEAVEN Model)
9. ไทยมีความยากจนข้ามรุ่นลดลง และคนไทยทุกคนมีความคุ้มครองทางสังคมที่เพียงพอ เหมาะสม	2. พัฒนาศักยภาพทุนมนุษย์และสร้างสังคมพอเพียง

ประเด็นหมุดหมาย (ร่าง) แผนฯ 13	ประเด็นการพัฒนาจังหวัด
10. ไทยมีเศรษฐกิจหมุนเวียนและสังคมคาร์บอนต่ำ	3. บริหารจัดการทรัพยากรธรรมชาติ และสิ่งแวดล้อมอย่างยั่งยืน
11. ไทยสามารถลดความเสี่ยงและผลกระทบจากภัยธรรมชาติและการเปลี่ยนแปลงสภาพภูมิอากาศ	3. บริหารจัดการทรัพยากรธรรมชาติ และสิ่งแวดล้อมอย่างยั่งยืน
12. ไทยมีกำลังคนสมรรถนะสูง มุ่งเรียนรู้อย่างต่อเนื่อง ตอบโจทย์การพัฒนาแห่งอนาคต	-
13. ไทยมีภาครัฐที่ทันสมัย มีประสิทธิภาพ และตอบโจทย์ประชาชน	4. เสริมสร้างธรรมาภิบาล เพื่อการพัฒนาที่ยั่งยืน

จาก (ร่าง) แผนพัฒนาเศรษฐกิจและสังคมแห่งชาติ ฉบับที่ 13 พ.ศ.2566 – 2570 ในประเด็นหมุดหมายที่ 9 ไทยมีความยากจนข้ามรุ่นลดลง และคนไทยทุกคนมีความคุ้มครองทางสังคมที่เพียงพอ เหมาะสม และสอดคล้องต่อประเด็นการพัฒนาที่ 2 พัฒนาศักยภาพทุนมนุษย์และสร้างสังคมพอเพียง ได้มีการวิเคราะห์สถานการณ์ แนวโน้มการพัฒนาจังหวัดนครสวรรค์ พบว่า การกระจายรายได้และความยากจนจากข้อมูลสำนักงานคณะกรรมการพัฒนาเศรษฐกิจและสังคมแห่งชาติ พบว่าค่าสัมประสิทธิ์ของความไม่เสมอภาคหรือการกระจายรายได้ด้านรายได้(Gini Coefficient) มีแนวโน้มเพิ่มขึ้น แสดงว่าการกระจายรายได้แย่ลง เส้นความยากจนมีแนวโน้มสูงขึ้น สัดส่วนคนจนเพิ่มขึ้น ในขณะที่ค่าครองชีพก็มีแนวโน้มสูงขึ้นเรื่อยๆ เช่นกัน ดังนั้น จึงได้ดำเนินการจัดทำห่วงโซ่คุณค่า (Value Chain) ที่สอดคล้องกับแผนพัฒนาจังหวัดนครสวรรค์ เรื่อง “ขจัดความยากจน และ Covid-19” และคัดเลือกปัจจัยสู่ความสำเร็จ (Critical Success Factor) พร้อมจัดทำผังสถิติทางการเรื่อง “ขจัดความยากจน และ Covid-19” ที่ประกอบด้วยรายการข้อมูลสถิติทางการที่สามารถนำไปใช้ในการติดตามและประเมินผลในเรื่องดังกล่าวได้

แนวคิดการจัดทำห่วงโซ่คุณค่าที่สอดคล้องกับแผนพัฒนาจังหวัดนครสวรรค์ “ประเด็นการพัฒนาที่ 2 : พัฒนาศักยภาพทุนมนุษย์และสร้างสังคมพอเพียง” โดยเริ่มจากการศึกษาห่วงโซ่คุณค่าของประเทศไทย 140 เป้าหมายแผนแม่บทย่อย ภายใต้แผนแม่บทภายใต้ยุทธศาสตร์ชาติ (23 ด้าน) ประเด็น 11 การพัฒนาศักยภาพคนตลอดช่วงชีวิต ประกอบด้วย

- แผนแม่บทย่อย 11.1 การสร้างสภาพแวดล้อมที่เอื้อต่อการพัฒนาและเสริมสร้างศักยภาพมนุษย์ เป้าหมาย 110101 ครอบครัวไทยมีความเข้มแข็งและมีจิตสำนึกความเป็นไทย ดำรงชีวิตแบบพอเพียงมากขึ้น

- แผนแม่บทย่อย 11.2 การพัฒนาเด็กตั้งแต่ช่วงตั้งครรภ์จนถึงปฐมวัย เป้าหมาย 110201 เด็กเกิดอย่างมีคุณภาพ มีพัฒนาการสมวัย สามารถเข้าถึงบริการที่มีคุณภาพมากขึ้น
- แผนแม่บทย่อย 11.3 การพัฒนาเด็กตั้งแต่ช่วงวัยเรียน/วัยรุ่น เป้าหมาย 110301 วัยเรียน/วัยรุ่น มีความรู้และทักษะในศตวรรษที่ 21 ครบถ้วน รู้จักคิด วิเคราะห์ รักการเรียนรู้ มีสำนึกพลเมือง มีความกล้าหาญทางจริยธรรม มีความสามารถในการแก้ปัญหา ปรับตัว สื่อสาร และทำงานร่วมกับผู้อื่นได้อย่างมีประสิทธิผลตลอดชีวิตดีขึ้น
- แผนแม่บทย่อย 11.4 การพัฒนาและยกระดับศักยภาพวัยแรงงาน เป้าหมาย 110401 แรงงานมีศักยภาพในการเพิ่มผลผลิต มีทักษะ อาชีพสูง ตระหนักในความสำคัญที่จะพัฒนาตนเองให้เต็มศักยภาพ สามารถปรับตัวและเรียนรู้สิ่งใหม่ตามพลวัตของโครงสร้างอาชีพ และความต้องการของตลาดแรงงานเพิ่มขึ้น
- แผนแม่บทย่อย 11.5 การส่งเสริมศักยภาพผู้สูงอายุ เป้าหมาย 110501 ผู้สูงอายุมีคุณภาพชีวิตที่ดี มีความมั่นคงในชีวิต มีทักษะการดำรงชีวิต มีส่วนร่วมในกิจกรรมสังคม สร้างมูลค่าเพิ่มให้แก่สังคมเพิ่มขึ้น

จากนั้นดำเนินการจัดทำห่วงโซ่คุณค่า “ขจัดความยากจน และ Covid-19”



ภาพที่ 6 การขับเคลื่อนประเด็นแผนแม่บทภายใต้ยุทธศาสตร์ชาติ.พ.ศ. 2561-2580 ประเด็นที่ 11 การพัฒนาศักยภาพคนตลอดช่วงชีวิต

(ร่าง) แผนพัฒนาเศรษฐกิจและสังคมแห่งชาติ ฉบับที่ 13 (พ.ศ. 2566-2570) และหมุดหมายที่ 9 ไทยมีความยากจนข้ามรุ่นลดลง และคนไทยทุกคนมีความคุ้มครองทางสังคมที่เพียงพอ เหมาะสม ซึ่งมีเป้าหมาย

(1) เพิ่มโอกาสให้ครัวเรือนยากจนข้ามรุ่น หลุดพ้นความยากจนอย่างยั่งยืน

(2) จัดความคุ้มครองทางสังคมที่เพียงพอต่อการดำเนินชีวิตแก่คนไทยทุกช่วงวัย

การจัดทำผังสถิติทางการประเด็นการพัฒนาที่ 2 “พัฒนาศักยภาพทุนมนุษย์และสร้างสังคมพอเพียง” หลังจากที่ได้มีการศึกษาแนวทางการพัฒนาจังหวัด (ประเด็นการพัฒนาที่ 2) ที่สอดคล้องกับห่วงโซ่คุณค่า

(Value Chain) ที่สอดคล้องกับแผนพัฒนาจังหวัดนครสวรรค์แล้ว จะต้องมีการคัดเลือกปัจจัยสู่ความสำเร็จ (Critical Success Factor) ที่มีความสำคัญในการบริหารงานในจังหวัด จากนั้นจัดทำผังสถิติทางการ “ขจัดความยากจน และ Covid-19” โดยศึกษายุทธศาสตร์ กลยุทธ์ แนวทางการพัฒนา ตลอดจนตัวชี้วัดภายใต้แผนระดับ 3 ที่สอดคล้องกับปัจจัยสู่ความสำเร็จ (Critical Success Factor) พร้อมทั้งกำหนดรายการข้อมูลสถิติที่สำคัญ และจำเป็น จึงสามารถสรุปผังสถิติทางการ “ขจัดความยากจน และ Covid-19”

10. เป้าหมายและหมุดหมายตามแผนพัฒนาของจังหวัดนครสวรรค์ พ.ศ. 2566 – 2570

จากแผนพัฒนาจังหวัดจันทบุรี พ.ศ.2566 – 2570 มุ่งเน้นเป้าหมายการพัฒนาจังหวัดนครสวรรค์เป็นนครสวรรค์คมธรรมดี สังคมพอเพียง ชุมทางขนส่งทางราง อุตสาหกรรมฐานชีวภาพ สิ่งแวดล้อมยั่งยืน ซึ่งมีประเด็นการพัฒนาจังหวัดทางด้าน การพัฒนาศักยภาพทุนมนุษย์และสร้างสังคมพอพียง ประเด็นการพัฒนาที่ 2 : พัฒนาศักยภาพทุนมนุษย์และสร้างสังคมพอเพียง (ด้านการพัฒนาคุณภาพชีวิตของประชาชนจังหวัดนครสวรรค์ ด้าน Covid – 19 จังหวัดนครสวรรค์ และด้านขจัดความยากจนลดความเหลื่อมล้ำ)

ตัวชี้วัด :

1. ร้อยละของการเจ็บป่วยด้วย โรคหัวใจ เบาหวาน หลอดเลือดสมอง ความดันโลหิตสูง และมะเร็ง มีสัดส่วนลดลง
2. ร้อยละของตำบลที่มีระบบการดูแลสุขภาพผู้สูงอายุได้รับการส่งเสริมทางวิชาการ แล้วสามารถผ่านเกณฑ์ มาตราฐาน
3. ร้อยละของแรงงานนอกระบบที่ ผ่านการฝึกอบรมสามารถประกอบอาชีพ และมีรายได้เพิ่มขึ้น
4. จำนวนหมู่บ้าน/ชุมชน และหน่วยงานที่น้อมนำหลักปรัชญาของ เศรษฐกิจพอเพียงในการดำเนินชีวิต
5. จำนวนสถานศึกษาที่ผ่านเกณฑ์ ประเมินผลสัมฤทธิ์ทางการเรียนเทียบ กับที่ผ่านมาเพิ่มขึ้น
6. จำนวนหมู่บ้าน/ชุมชนไม่มีปัญหายาเสพติด

ดังนั้นทางจังหวัดนครสวรรค์จึงได้กำหนดแนวทางการพัฒนา การพัฒนาศักยภาพทุนมนุษย์และสร้างสังคมพอพียง จังหวัดนครสวรรค์จึงกำหนดประเด็นสำคัญ (Pain Point) “ขจัดความยากจน และ Covid-19 จังหวัดนครสวรรค์”

11. การวิเคราะห์กระบวนงานและชุดข้อมูล



ภาพที่ 7 ความเชื่อมโยงกับประเด็น คุณภาพชีวิตและความเหลื่อมล้ำ



ภาพที่ 8 ความเชื่อมโยงกับประเด็น คุณภาพชีวิตและความเหลื่อมล้ำ (ต่อ)

12. การวิเคราะห์ด้วยห่วงโซ่คุณค่า



ภาพที่ 9 ห่วงโซ่คุณค่า (VALUE CHAIN) “การพัฒนาคุณภาพชีวิตของจังหวัดนครสวรรค์”

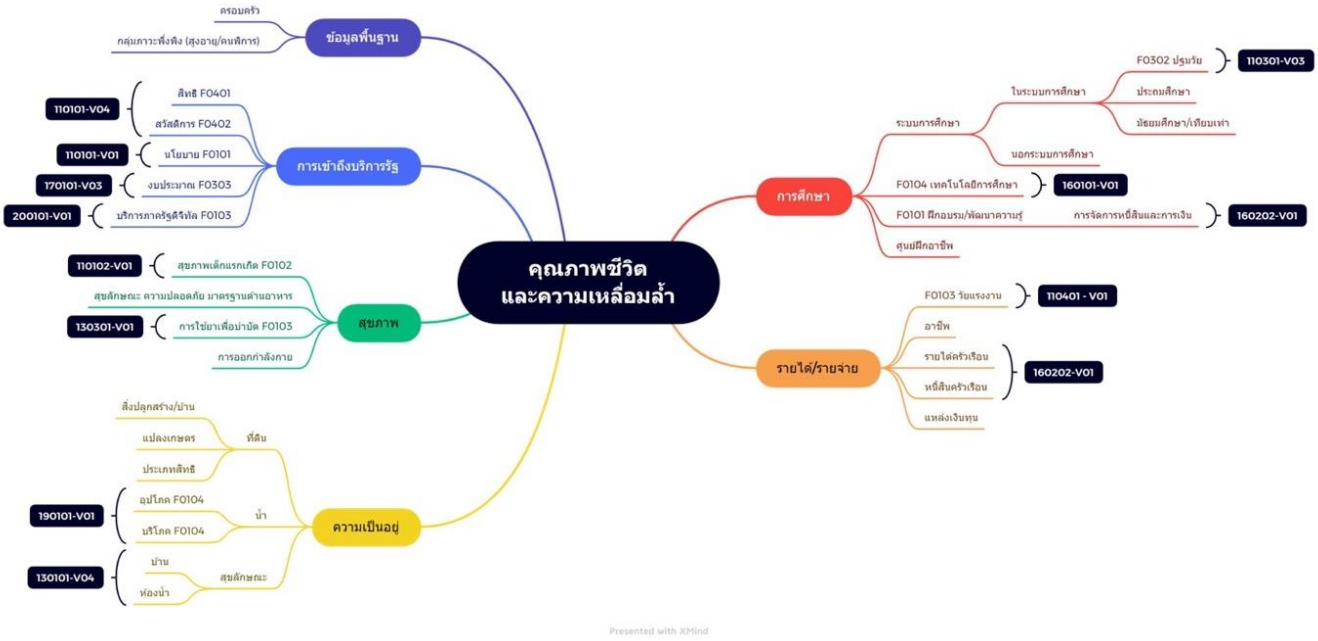

ภาพที่ 10 กระบวนงานและชุดข้อมูลที่มีภายใต้กระบวนงาน

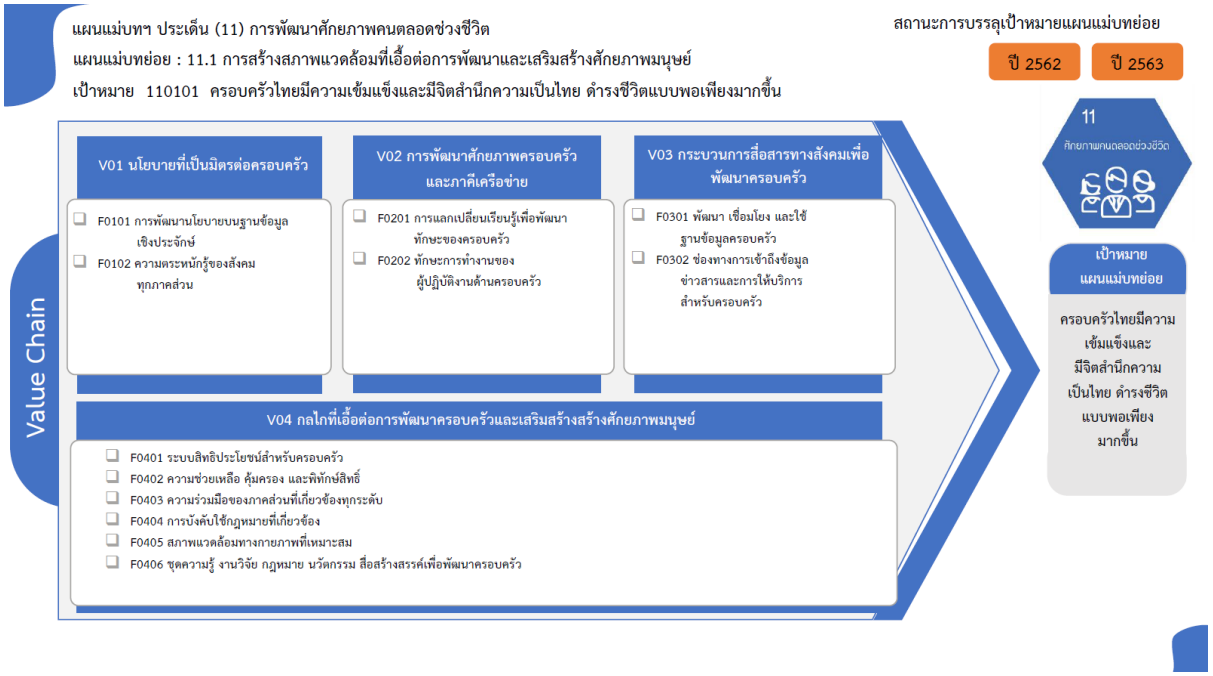

ภาพที่ 11 เป้าหมาย 110101 ครอบครัวไทยมีความเข้มแข็งและมีจิตสานึกความเป็นไทย ดารงชีวิตแบบพอเพียงมากขึ้น



ภาพที่ 12 เป้าหมาย 110401 แรงงานมีศักยภาพในการเพิ่มผลผลิต มีทักษะ อาชีพสูง ตระหนักในความสำคัญที่จะพัฒนาตนเองให้เต็มศักยภาพ สามารถปรับตัวและเรียนรู้สิ่งใหม่ตามพลวัตของโครงสร้างอาชีพ และความต้องการของตลาดแรงงานเพิ่มขึ้น

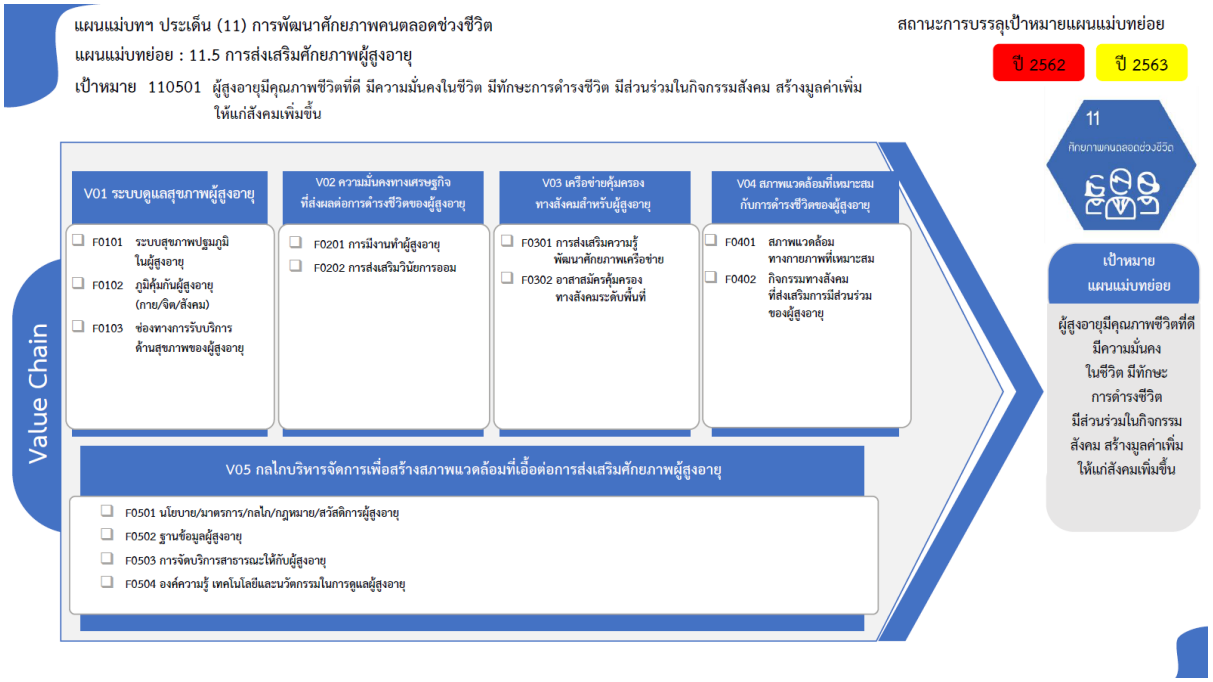

ภาพที่ 13 เป้าหมาย 110501 ผู้สูงอายุมีคุณภาพชีวิตที่ดี มีความมั่นคงในชีวิต มีทักษะการดารงชีวิต มีส่วนร่วมในกิจกรรมสังคม สร้างมูลค่าเพิ่มให้แก่สังคมเพิ่มขึ้น

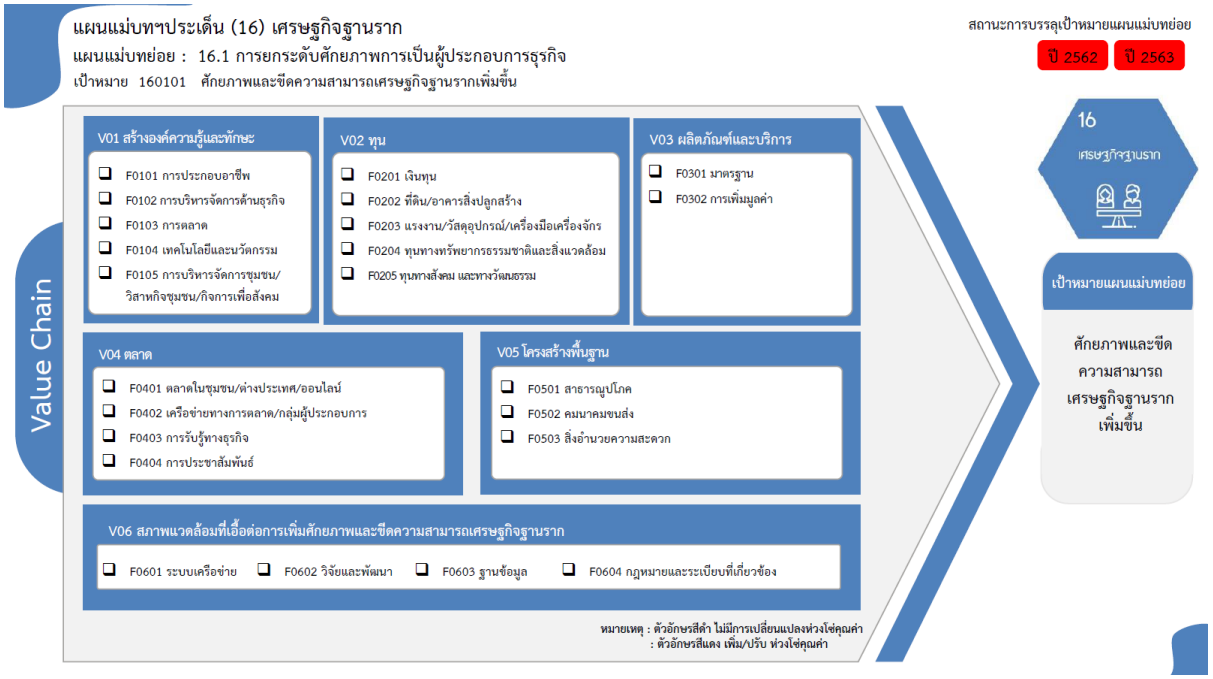

ภาพที่ 14 เป้าหมาย 160101 ศักยภาพและขีดความสามารถเศรษฐกิจฐานรากเพิ่มขึ้น

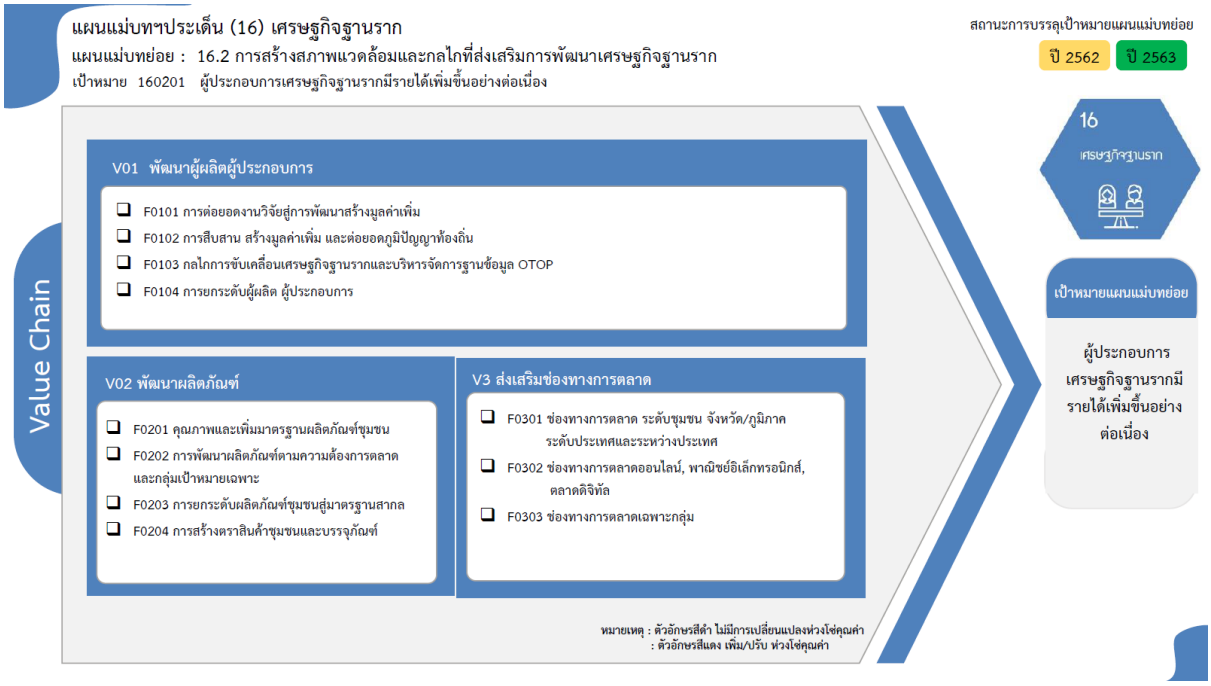

ภาพที่ 15 เป้าหมาย 160201 ผู้ประกอบการเศรษฐกิจฐานรากมีรายได้เพิ่มขึ้นอย่างต่อเนื่อง

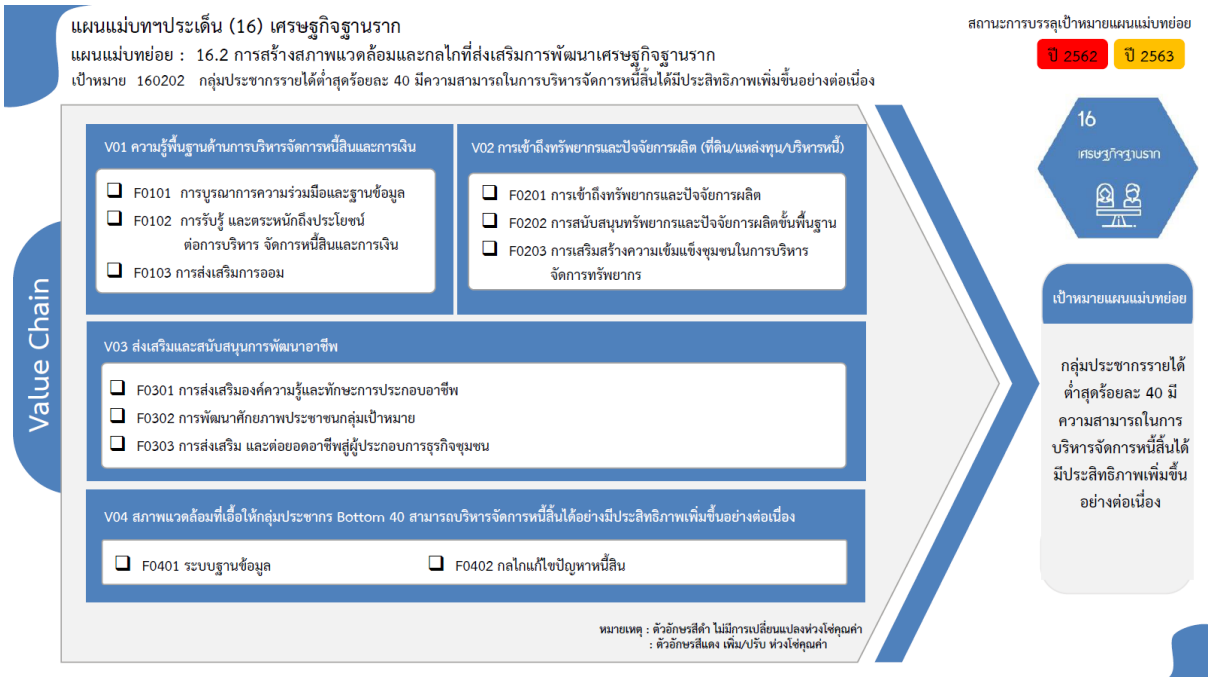

ภาพที่ 16 เป้าหมาย 160202 กลุ่มประชากรรายได้ต่ำสุดร้อยละ 40 มีความสามารถในการบริหารจัดการหนี้สินได้มีประสิทธิภาพเพิ่มขึ้นอย่างต่อเนื่อง

ห่วงโซ่คุณค่า ประเด็น COVID-19

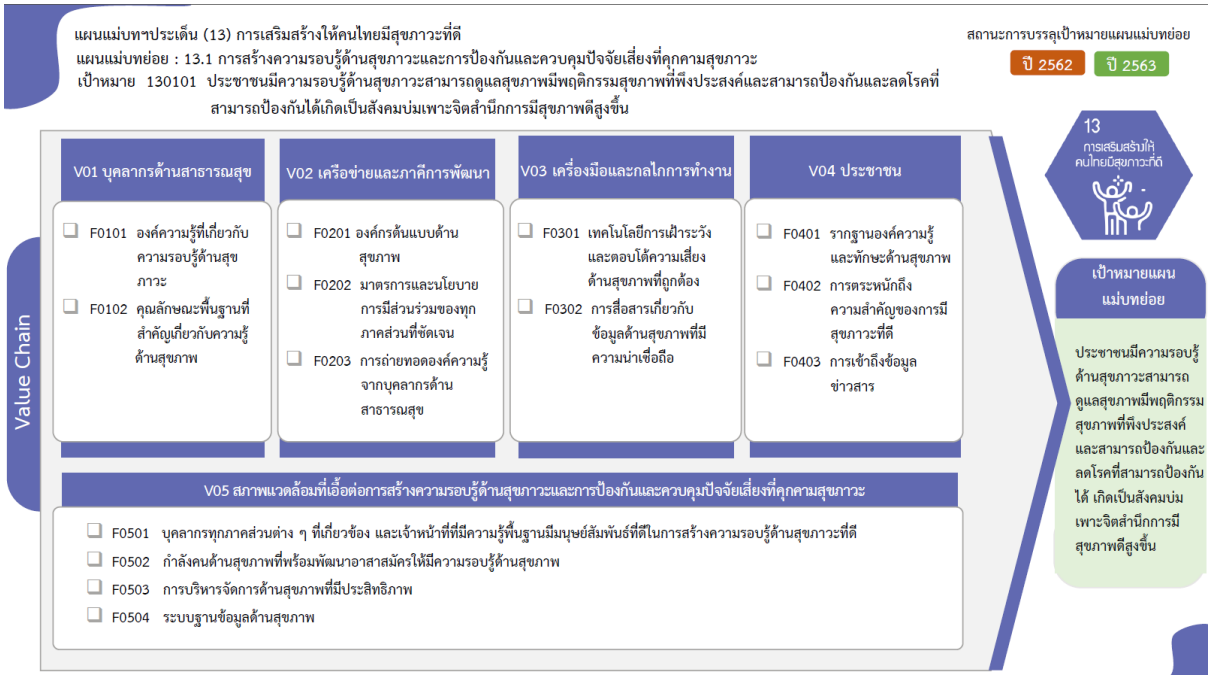

ภาพที่ 17 เป้าหมาย 130101 ประชาชนมีความรอบรู้ด้านสุขภาวะสามารถดูแลสุขภาพมีพฤติกรรมสุขภาพที่พึงประสงค์และสามารถป้องกันและลดโรคที่สามารถป้องกันได้เกิดเป็นสังคมบ่มเพาะจิตสำนึกการมีสุขภาพดีสูงขึ้น

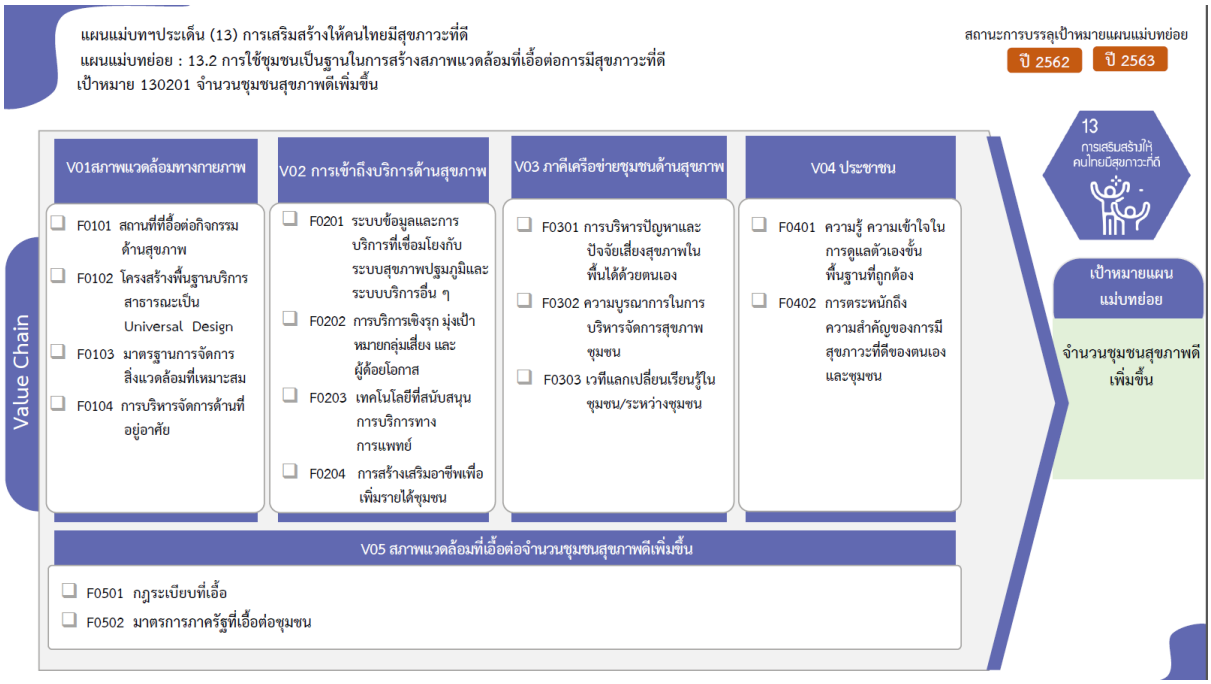

ภาพที่ 18 เป้าหมาย 130201 จานวนชุมชนสุขภาพดีเพิ่มขึ้น

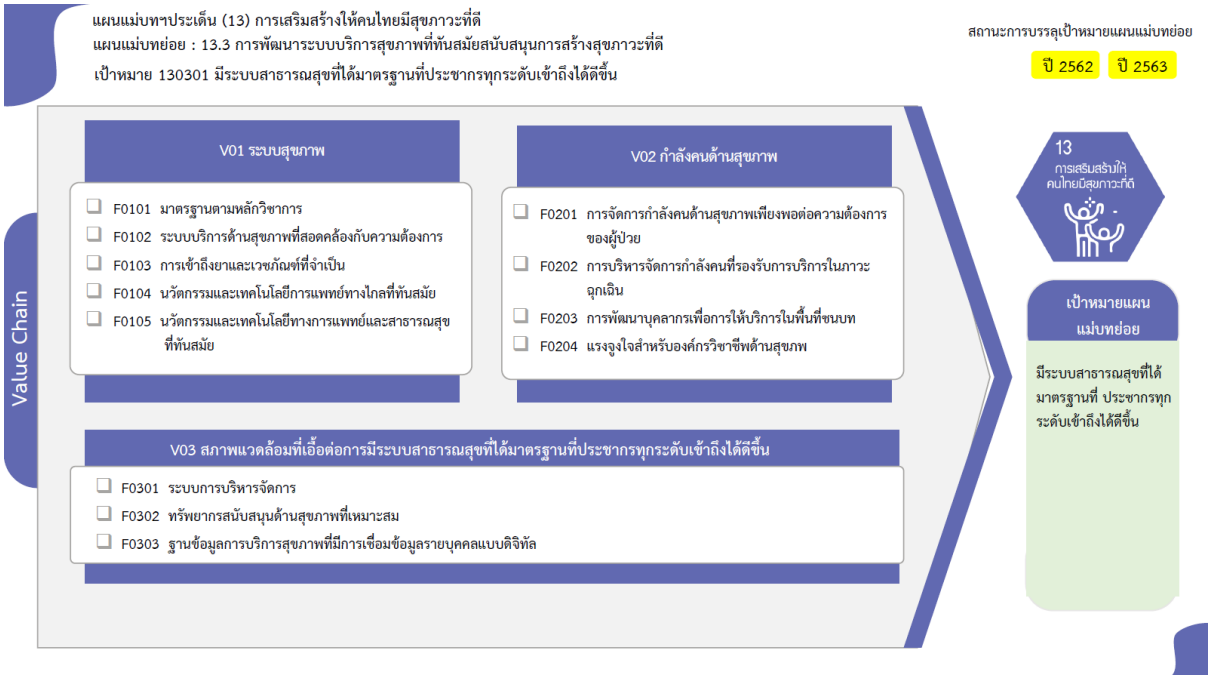

ภาพที่ 19 เป้าหมาย 130301 มีระบบสาธารณสุขที่ได้มาตรฐานที่ประชากรทุกระดับเข้าถึงได้ดีขึ้น



ภาพที่ 20 เป้าหมาย 13.4 การเข้าถึงบริการสาธารณสุขมีความเหลื่อมล้ำลดลง

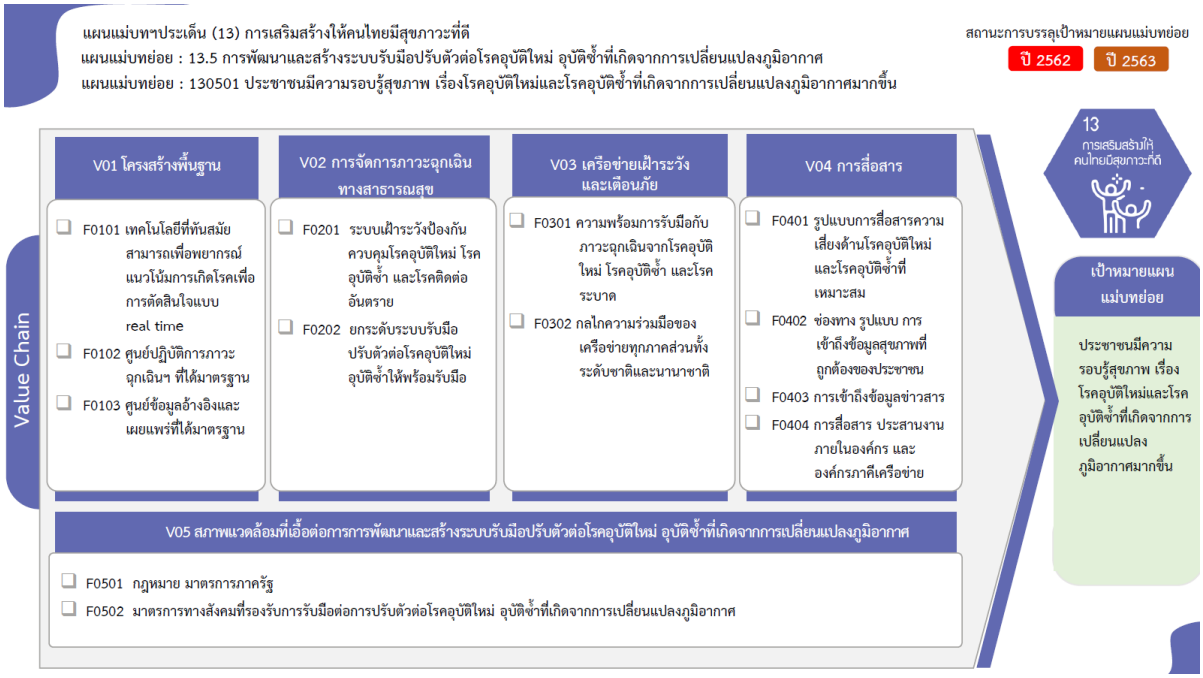

ภาพที่ 21 แผนแม่บทย่อย : 130501 ประชาชนมีความรอบรู้สุขภาพ เรื่องโรคอุบัติใหม่และโรคอุบัติซ้ำที่เกิดจากการเปลี่ยนแปลงภูมิอากาศมากขึ้น

13. การกำหนดข้อมูลที่ใช้ในการแก้ปัญหา

13.1 การกำหนดประเด็น

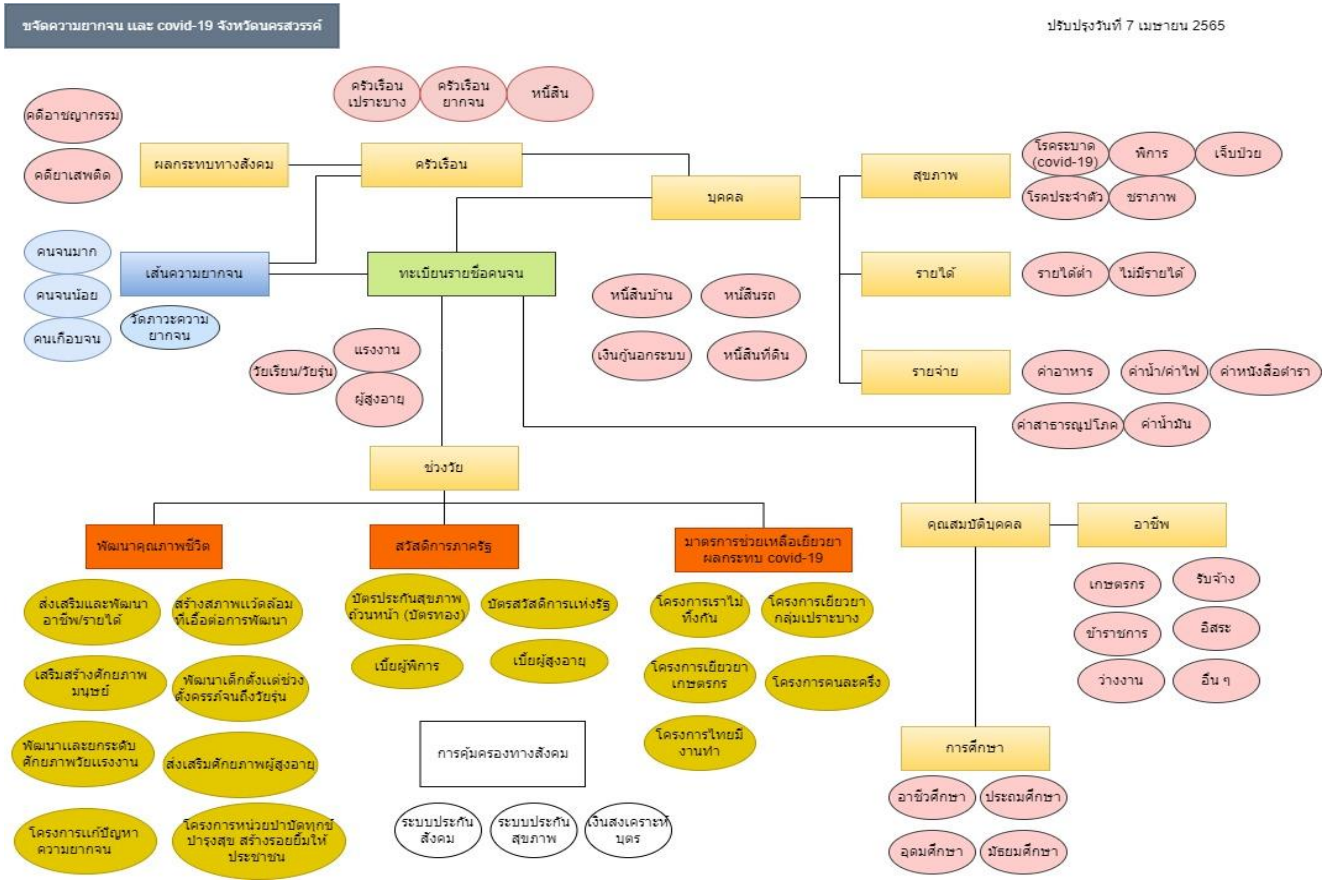

ภาพที่ 22 แสดงกรอบแนวคิดขอบเขตประเด็น

ตารางที่ 2 แสดงกรอบแนวคิดขอบเขตประเด็น

กลุ่ม	ขอบเขตประเด็น	ตอบปัญหาในข้อ
1. ครัวเรือน	ครัวเรือนเปราะบาง, ครัวเรือนยากจน, หนี้สิน	ตัวชี้วัด 2 : ร้อยละของตำบลที่มีระบบการดูลสุขภาพผู้สูงอายุได้รับการส่งเสริมทางวิชาการ แล้วสามารถผ่าน เกณฑ์มาตราฐาน
2. สุขภาพ	โรคประจำตัว, พิการ, ชราภาพ,เจ็บป่วย ,โรคระบาด(COVID-19)	ตัวชี้วัด 2 : ร้อยละของตำบลที่มีระบบการดูลสุขภาพผู้สูงอายุได้รับการส่งเสริมทางวิชาการ แล้วสามารถผ่าน เกณฑ์มาตราฐาน
3. บุคคล	หนี้สินบ้าน, หนี้สินรถ, เงินกู้นอกระบบ, หนี้สินที่ดิน	ตัวชี้วัด 4 : จำนวนหมู่บ้าน/ชุมชนและหน่วยงานที่น้อมนาหลักปรัชญาของเศรษฐกิจพอเพียงในการดาเนินชีวิต
4. รายได้	รายได้ขั้นต่ำ, ไม่มีรายได้	ตัวชี้วัด 4 : จำนวนหมู่บ้าน/ชุมชนและหน่วยงานที่น้อมนาหลักปรัชญาของเศรษฐกิจพอเพียงในการดาเนินชีวิต
5. รายจ่าย	ค่าอาหาร, ค่าน้ำ/ค่าไฟ, ค่าหนังสือตำรา, ค่าสาธารณูปโภค, ค่าน้ำมัน	ตัวชี้วัด 4 : จำนวนหมู่บ้าน/ชุมชนและหน่วยงานที่น้อมนาหลักปรัชญาของเศรษฐกิจพอเพียงในการดาเนินชีวิต
6. อาชีพ	เกษตรกร, รับจ้าง, ข้าราชการ, อิสระ, ว่างงาน, อื่นๆ	ตัวชี้วัด 3 : ร้อยละของแรงงานนอกระบบที่ผ่านการฝึกอบรมสามารถประกอบอาชีพและมีรายได้เพิ่มขึ้น
7. การศึกษา	อาชีวศึกษา, ประถมศึกษา, อุดมศึกษา, มัธยมศึกษา	ตัวชี้วัด 5 : จำนวนสถานศึกษาที่ผ่านเกณฑ์ประเมินผลสัมฤทธิ์ทางการเรียนเทียบกับที่ผ่านมาเพิ่มขึ้น
8. เส้นความยากจน	วัดระดับความยากจน, คนจนมาก, คนจนน้อย, คนเกือบจน	ตัวชี้วัด 3 : ร้อยละของแรงงานนอกระบบที่ผ่านการฝึกอบรมสามารถประกอบอาชีพและมีรายได้เพิ่มขึ้น

กลุ่ม	ขอบเขตประเด็น	ตอบปัญหาในข้อ
9. ผลกระทบทางสังคม	คดีอาชญากรรม, คดียาเสพติด	ตัวชี้วัด 6 : จำนวนหมู่บ้าน/ชุมชนไม่มีปัญหายาเสพติด
10. ช่วงวัย	วัยเรียน/วัยรุ่น, แรงงาน, ผู้สูงอายุ	ตัวชี้วัด 4 : จำนวนหมู่บ้าน/ชุมชนและหน่วยงานที่น้อมนำหลักปรัชญาของเศรษฐกิจพอเพียงในการดำเนินชีวิต
11. พัฒนาคุณภาพชีวิต	ส่งเสริมและพัฒนาอาชีพ/รายได้, เสริมสร้างศักยภาพมนุษย์, พัฒนาและยกระดับศักยภาพวัยแรงงาน, โครงการแก้ความยากจน, สร้างสภาพแวดล้อมที่เอื้อต่อการพัฒนา, พัฒนาเด็กตั้งแต่ช่วงวัยตั้งครรภ์ถึงวัยรุ่น, ส่งเสริมศักยภาพผู้สูงอายุ, โครงการหน่วยบำบัดทุกข์บำรุงสุข สร้างรอยยิ้มให้ประชาชน	ตัวชี้วัด 4 : จำนวนหมู่บ้าน/ชุมชนและหน่วยงานที่น้อมนำหลักปรัชญาของเศรษฐกิจพอเพียงในการดำเนินชีวิต
12. สวัสดิการภาครัฐ	บัตรประกันสุขภาพถ้วนหน้า(บัตรทอง), บัตรสวัสดิการแห่งรัฐ, เบี้ยผู้พิการ, เบี้ยผู้สูงอายุ	ตัวชี้วัด 4 : จำนวนหมู่บ้าน/ชุมชนและหน่วยงานที่น้อมนำหลักปรัชญาของเศรษฐกิจพอเพียงในการดำเนินชีวิต
13. มาตรการช่วยเหลือเยียวยาผลกระทบจาก COVID-19	โครงการเราไม่ทิ้งกัน, โครงการเยียวยากลุ่มเปราะบาง, โครงการเยียวยาเกษตรกร, โครงการคนละครึ่ง, โครงการไทยมีงานทำ	ตัวชี้วัด 4 : จำนวนหมู่บ้าน/ชุมชนและหน่วยงานที่น้อมนำหลักปรัชญาของเศรษฐกิจพอเพียงในการดำเนินชีวิต
14. การคุ้มครองทางสังคม	ระบบประกันสังคม, ระบบประกันสุขภาพ, เงินสงเคราะห์บุตร	ตัวชี้วัด 4 : จำนวนหมู่บ้าน/ชุมชนและหน่วยงานที่น้อมนำหลักปรัชญาของเศรษฐกิจพอเพียงในการดำเนินชีวิต

13.2 กำหนดรายการข้อมูล

ตารางที่ 3 กำหนดรายการข้อมูล

ขอบเขตประเด็น	รายการชุดข้อมูล	รายการทรัพยากรข้อมูล	URL	หมายเหตุ
1. ครัวเรือน	1.1. ครัวเรือนเปราะบาง	จำนวนครัวเรือนในบึงบอระเพ็ด	http://lib.mnre.go.th/lib/book/bungboraped.pdf	สำนักงานธนารักษ์จังหวัดนครสวรรค์
	1.2. ครัวเรือนยากจน	จำนวนผู้สูงอายุที่ประสบภาวะครอบครัวยากจน/ยากลำบาก	https://nakhonsawan.gdcatalog.go.th/dataset/46ba6d56-4afd-45e3-bd40-710d8e6f8f63/resource/ca7a1457-f543-4a73-b9f3-36325dd45efe/download/dataset_11_129.csv	สำนักงานพัฒนาสังคมและความมั่นคงของมนุษย์จังหวัดนครสวรรค์
		ผู้สูงอายุอยู่กับครอบครัวยากจน_ยากลำบาก	http://nakhonsawan.m-society.go.th/download/%e0%b8%88%e0%b8%b3%e0%b8%99%e0%b8%a7%e0%b8%99%e0%b8%9c%e0%b8%b9%e0%b9%89%e0%b8%aa%e0%b8%b9%e0%b8%87%e0%b8%ad%e0%b8%b2%e0%b8%a2%e0%b8%b8%e0%b8%ad%e0%b8%a2%e0%b8%b9%e0%b9%88%e0%b8%81%e0%b8%b1%e0%b8%9a/	
2. บุคคล	2.1. หนี้สิน	จำนวนเรื่องร้องเรียนเกี่ยวกับหนี้นอกระบบ	https://nakhonsawan.gdcatalog.go.th/dataset/25e2c0b4-008d-4e44-8fb9-df0e79df378c/resource/a94f994c-6740-4552-9f4a-25727e1650ac/download/dataset_11_149.csv	สำนักงานจังหวัดนครสวรรค์
3. สุขภาพ	3.1 โรคประจำตัว	จำนวนกลุ่มคน 7 กลุ่มโรคประจำตัวที่ต้องได้รับการวัคซีน	http://203.157.114.24/nsnq/	สำนักงานสาธารณสุขจังหวัดนครสวรรค์

ขอบเขตประเด็น	รายการชุดข้อมูล	รายการทรัพยากรข้อมูล	URL	หมายเหตุ
		ป้องกันโควิด - 19 (กลุ่ม 608)		
	3.2 พิการ	ผู้พิการที่จดทะเบียน	https://nakhonsawan.gdcatalog.go.th/dataset/b9927a0a-1047-41d9-8eff-2017f354663a/resource/2b2afd69-e740-4077-908c-f940b0d9e364/download/dataset_11_135.csv	สำนักงานพัฒนาสังคมและความมั่นคงของมนุษย์จังหวัดนครสวรรค์
	3.3 ชราภาพ	จำนวนผู้ชราภาพ	-	-
	3.4 เจ็บป่วย	การประสบอันตรายหรือเจ็บป่วยเนื่องจากการทำงาน	https://nakhonsawan.gdcatalog.go.th/dataset/9a095e2b-ff4c-40fb-b642-40589da04915/resource/f8e9566a-f0fe-4afe-8823-98fb44ef3e92/download/dataset_11_106.xlsx	สำนักงานประกันสังคมจังหวัดนครสวรรค์
	3.5 โรคระบาด (COVID-19)	จำนวนผู้ป่วย COVID - 19	-	-
4. รายได้	4.1. รายได้	ราคารับซื้ออ้อยสด	-	สมาคมชาวไร่อ้อย เขต 11 นครสวรรค์ ,
		ราคารับซื้อ	-	สำนักงานพาณิชย์จังหวัดนครสวรรค์
		ข้าวเปลือกแยกตามชนิดของข้าว	-	
5. รายจ่าย	5.1. รายจ่าย	ผู้เข้าร่วมกองทุนการออมแห่งชาติ	https://nakhonsawan.gdcatalog.go.th/dataset/4c86cb6d-821c-4297-8e57-488ce68b0149/resource/3bd701cb-476d-414c-a92a-3a349f0ee3c3/download/dataset_11_87.xlsx	สำนักงานคลังจังหวัดนครสวรรค์

ขอบเขตประเด็น	รายการชุดข้อมูล	รายการทรัพยากรข้อมูล	URL	หมายเหตุ
	5.2. ค่าอาหาร	ผู้ประกอบการการขนส่งอาหาร	https://nakhonsawan.gdcatalog.go.th/dataset/171dce01-b5e3-40de-bd64-8b37ba602369/resource/5c130bc7-c4d9-4a22-a4b5-20fb29cd1f05/download/dataset_21_50.csv	สำนักงานพาณิชย์จังหวัดนครสวรรค์
	5.3. ค่าน้ำ/ค่าไฟ	ผลิตภัณฑ์ชุมชนแปรรูป	https://nakhonsawan.gdcatalog.go.th/dataset/ea177a42-f6ea-4b42-bf10-0eee2f423574/resource/c44a1fdd-7635-416f-a088-152941699877/download/-otop-.xls	สำนักงานพัฒนาชุมชนจังหวัดนครสวรรค์
		จำหน่ายผลิตภัณฑ์ชุมชนแปรรูป	https://nakhonsawan.gdcatalog.go.th/dataset/2f80e236-39b8-4b06-9589-06c624d943eb/resource/b00259b6-a30d-45e0-b6d0-7e11697e3590/download/-otop-.xls	
		จำนวนกลุ่มวิสาหกิจชุมชนแปรรูปจากข้าว	https://nakhonsawan.gdcatalog.go.th/dataset/18f9d186-f9b1-4b95-94ea-9ea0701a1a0a/resource/173a71e8-1ac0-4bcd-b54b-5e2930519367/download/-ok.xlsx	สำนักงานเกษตรจังหวัดนครสวรรค์
		จำนวนกลุ่มวิสาหกิจชุมชนแปรรูปจากอ้อยโรงงาน	https://nakhonsawan.gdcatalog.go.th/dataset/33df87dd-a3d5-405e-9051-c6a288c0f06c/resource/c773a38d-5081-4db0-97a3-4e6d90b0d2fd/download/-ok.xlsx	
	5.4. ค่าหนังสือตำรา	-	-	-

ขอบเขตประเด็น	รายการชุดข้อมูล	รายการทรัพยากรข้อมูล	URL	หมายเหตุ
	5.5. ค่าสาธารณูปโภค	-	-	-
	5.6. ค่าน้ำมัน	-	-	-
6. อาชีพ	6.1. เกษตรกร	จำนวนเกษตรกรที่ได้รับประโยชน์	-	-
		เกษตรกรผู้เลี้ยงสุกร	https://nakhonsawan.gdcatalog.go.th/dataset/41fd1590-5f9d-4c1a-bb62-618cd85a0169/resource/22928f33-24c2-4912-ba35-18796963061d/download/.csv	สำนักงานปศุสัตว์จังหวัดนครสวรรค์
		เกษตรกรผู้เลี้ยงโคเนื้อ	https://nakhonsawan.gdcatalog.go.th/dataset/93e1d02f-735e-4d0c-9b78-00ba02b1f494/resource/936bf2d0-0163-46a5-977a-4914b3584417/download/.csv	
		ผู้ขึ้นทะเบียนผู้ประกอบการ (ทบ.2)	https://nakhonsawan.gdcatalog.go.th/dataset/01d65676-1a5f-426b-8c03-6fe0ac5e3b64/resource/2a18f22a-de10-41fe-a290-0c233a1557bd/download/dataset_31_14.csv	สำนักงานประมงจังหวัดนครสวรรค์
		จำนวนกลุ่มแปรรูปผลิตภัณฑ์สัตว์น้ำ (เฉพาะตำบลที่อยู่รอบบึงบอระเพ็ด)	-	-
	6.2. รับจ้าง	กิจกรรม/โครงการจ้างงานเร่งด่วน	https://nakhonsawan.gdcatalog.go.th/dataset/602a62db-a119-4c5c-aca9-287f38e82c34/resource/e0fb44e1-867d-4bce-b95b-	สำนักงานแรงงานจังหวัดนครสวรรค์

ขอบเขตประเด็น	รายการชุดข้อมูล	รายการทรัพยากรข้อมูล	URL	หมายเหตุ
			8ceae594ff63/download/dataset63.csv	
	6.3. ข้าราชการ	จำนวนช่องทางสื่อประชาสัมพันธ์การเผยแพร่ข้อมูลข่าวสารของราชการให้ประชาชนรับทราบ	-	สำนักงานสาธารณสุขจังหวัดนครสวรรค์
	6.4. อิสระ	จำนวนผู้มีงานทำจำแนกตามอาชีพ	-	สำนักงานสถิติแห่งชาติ
	6.5. ว่างงาน	อัตราการว่างงาน	-	สำนักงานสถิติแห่งชาติ
	6.6. ประชากร	ประชากรจากการทะเบียน	https://nakhonsawan.gdcatalog.go.th/dataset/0f57acb6-2b05-43f2-8cd4-5859c66c22d2/resource/30cba55e-8253-49a0-9a25-dfc8e1177b74/download/population.xlsx	ที่ทำการปกครองจังหวัดนครสวรรค์
		ประชากรอยู่ในทะเบียนบ้านกลางไม่สามารถใช้ยืนยันรายการที่อยู่และสถานะบุคคลนั้นได้	https://nakhonsawan.gdcatalog.go.th/dataset/2e19604d-b3ab-4676-892f-d5c9051361c2/resource/8a7eca30-8a29-4128-956a-e9c3f5277f5e/download/-64-.pdf	
		ประชากรที่ยังไม่ได้ทำบัตร Smart Card จังหวัดนครสวรรค์	https://nakhonsawan.gdcatalog.go.th/dataset/a1a71cc1-b289-46da-9f0c-e42a02c1f4ac/resource/c91a2f9c-b966-4bf6-8c7c-1507ea8a579f/download/-smart-gard.xlsx	

ขอบเขตประเด็น	รายการชุดข้อมูล	รายการทรัพยากรข้อมูล	URL	หมายเหตุ
7. การศึกษา	7.1. การศึกษา	นักเรียนก่อนประถมศึกษาต่อจำนวนประชากรอายุ 3- 5 ปี	https://nakhonsawan.gdcatalog.go.th/dataset/76e65ddd-bdf9-470d-91fc-46a7ea59f721/resource/4be23f5b-9c7c-464a-9f61-24c7636ed6bf/download/dataset_11_60.xlsx	สำนักงานศึกษาธิการจังหวัดนครสวรรค์
		นักเรียนระดับประถมศึกษา ต่อจำนวนประชากรอายุ 6 - 11 ปี	https://nakhonsawan.gdcatalog.go.th/dataset/612722bb-a5c1-4a89-997e-d430c925b086/resource/3846c150-931a-4841-bfc6-7e0b04880431/download/dataset_11_61.xlsx	
	7.2. อาชีวศึกษา	นักเรียนระดับมัธยมศึกษาตอนปลายต่อประชากรอายุ 15 - 17 ปี	https://nakhonsawan.gdcatalog.go.th/dataset/75dd5243-854c-436e-83ab-ea6004a2603c/resource/4df3258a-9183-433b-b587-1da2468c7215/download/dataset_11_63.csv	สำนักงานศึกษาธิการจังหวัดนครสวรรค์
	7.3. ประถมศึกษา	นักเรียนก่อนประถมศึกษาต่อจำนวนประชากรอายุ 3- 5 ปี	https://nakhonsawan.gdcatalog.go.th/dataset/76e65ddd-bdf9-470d-91fc-46a7ea59f721/resource/4be23f5b-9c7c-464a-9f61-24c7636ed6bf/download/dataset_11_60.xlsx	สำนักงานศึกษาธิการจังหวัดนครสวรรค์
		นักเรียนระดับประถมศึกษา ต่อจำนวนประชากรอายุ 6 - 11 ปี	https://nakhonsawan.gdcatalog.go.th/dataset/612722bb-a5c1-4a89-997e-d430c925b086/resource/3846c150-931a-4841-bfc6-7e0b04880431/download/dataset_11_61.xlsx	

ขอบเขตประเด็น	รายการชุดข้อมูล	รายการทรัพยากรข้อมูล	URL	หมายเหตุ
	7.4. อุดมศึกษา	นักเรียนระดับมัธยมศึกษาตอนต้น ต่อจำนวนประชากรอายุ 12 - 14 ปี	https://nakhonsawan.gdcatalog.go.th/dataset/72de312e-ad7f-453a-bd46-dd7516aacd7b/resource/131c453c-a6d0-457c-9001-eb895817a7f1/download/dataset_11_62.xlsx	สำนักงานศึกษาธิการจังหวัดนครสวรรค์
	7.5. มัธยมศึกษา	นักเรียนระดับมัธยมศึกษาตอนต้น ต่อจำนวนประชากรอายุ 12 - 14 ปี	https://nakhonsawan.gdcatalog.go.th/dataset/72de312e-ad7f-453a-bd46-dd7516aacd7b/resource/131c453c-a6d0-457c-9001-eb895817a7f1/download/dataset_11_62.xlsx	สำนักงานศึกษาธิการจังหวัดนครสวรรค์
		นักเรียนระดับมัธยมศึกษาตอนปลายต่อประชากรอายุ 15 - 17 ปี	https://nakhonsawan.gdcatalog.go.th/dataset/75dd5243-854c-436e-83ab-ea6004a2603c/resource/4df3258a-9183-433b-b587-1da2468c7215/download/dataset_11_63.csv	
8. เส้นความยากจน	8.1. วัดระดับความยากจน	ผู้สูงอายุที่ยากจนและมีภาระต้องเลี้ยงดูบุตรหลาน	https://nakhonsawan.gdcatalog.go.th/dataset/abbddf48-5a35-4f09-a62d-e0e973f0dca6/resource/ef447639-59a4-4dc3-9699-4a0fec9532d6/download/dataset_11_141.csv	สำนักงานพัฒนาสังคมและความมั่นคงของมนุษย์จังหวัดนครสวรรค์
		ผู้สูงอายุที่ประสบภาวะครอบครัวยากจน/ยากลำบาก	https://nakhonsawan.gdcatalog.go.th/dataset/46ba6d56-4afd-45e3-bd40-710d8e6f8f63/resource/ca7a1457-f543-4a73-b9f3-36325dd45efe/download/dataset_11_129.csv	

ขอบเขตประเด็น	รายการชุดข้อมูล	รายการทรัพยากรข้อมูล	URL	หมายเหตุ
		ผู้สูงอายุที่ยากจนและมีภาระต้องเลี้ยงดูบุตรหลาน	https://nakhonsawan.gdcatalog.go.th/dataset/abbddf48-5a35-4f09-a62d-e0e973f0dca6/resource/ef447639-59a4-4dc3-9699-4a0fec9532d6/download/dataset_11_141.csv	
9. ผลกระทบทางสังคม	9.1. คดีเรื่องร้องเรียน	เรื่องร้องเรียนเกี่ยวกับการขอความช่วยเหลือ/สงเคราะห์	https://nakhonsawan.gdcatalog.go.th/dataset/d7109688-c10b-48b9-bd76-b03267e5960e/resource/dd237597-0527-42a5-a359-fad48e48f92d/download/dataset_11_150.csv	สำนักงานจังหวัดนครสวรรค์
		จำนวนเรื่องร้องเรียนเกี่ยวกับหนี้นอกระบบ	https://nakhonsawan.gdcatalog.go.th/dataset/25e2c0b4-008d-4e44-8fb9-df0e79df378c/resource/a94f994c-6740-4552-9f4a-25727e1650ac/download/dataset_11_149.csv	
	9.2. คดี	คดีการกระทำความผิดเกี่ยวกับทรัพยากรธรรมชาติและสิ่งแวดล้อม	https://nakhonsawan.gdcatalog.go.th/dataset/1331ff07-63dd-4a17-81f5-ce2f93231799/resource/705d67ea-9831-4f22-9f6c-e2170e659c33/download/dataset_31_29.csv	สำนักบริหารพื้นที่อนุรักษ์ที่ 12 (นครสวรรค์)
		ผู้ได้รับการบำบัดยาเสพติด	https://nakhonsawan.gdcatalog.go.th/dataset/d4e7363c-6e6a-4164-8ac5-1c2cb900dbf0/resource/5e70cf76-d642-47bc-8341-3def48f36452/download/dataset_11_155.csv	สำนักงานสาธารณสุขจังหวัดนครสวรรค์

ขอบเขตประเด็น	รายการชุดข้อมูล	รายการทรัพยากรข้อมูล	URL	หมายเหตุ
	9.3. ผู้ป่วย	ศูนย์พักคอยจังหวัดนครสวรรค์ (CI)	https://nakhonsawan.gdcatalog.go.th/dataset/ec40c958-ebf0-4963-8ab4-a21f19e729cb/resource/d12fdad0-f30b-4972-b89c-70bced06133a/download/dataset_21_30.csv	สำนักงานสาธารณสุขจังหวัดนครสวรรค์
		เตียงผู้ป่วยที่รองรับการบริการผู้ป่วยโควิด-19 รายวัน	http://203.157.114.9/covid19ex/index.php	
		สถานพยาบาลที่มีเตียง ผู้ป่วย รับไว้ค้างคืน	https://nakhonsawan.gdcatalog.go.th/dataset/938d2bea-7312-47d5-9849-3214d64d6306/resource/1dbf6ef0-ea73-419a-b978-ad4f6e670868/download/dataset_11_18-1.csv	
10. ช่วงวัย	10.1 วัยเรียน/วัยรุ่น	นักเรียนระดับมัธยมศึกษาตอนปลายต่อประชากรอายุ 15 - 17 ปี	https://nakhonsawan.gdcatalog.go.th/dataset/75dd5243-854c-436e-83ab-ea6004a2603c/resource/4df3258a-9183-433b-b587-1da2468c7215/download/dataset_11_63.csv	สำนักงานศึกษาธิการจังหวัดนครสวรรค์
	10.2 แรงงาน	การประสบอันตรายหรือเจ็บป่วยเนื่องจากการทำงาน	https://nakhonsawan.gdcatalog.go.th/dataset/9a095e2b-ff4c-40fb-b642-40589da04915/resource/f8e9566a-f0fe-4afe-8823-98fb44ef3e92/download/dataset_11_106.xlsx	สำนักงานประกันสังคมจังหวัดนครสวรรค์
		สถานภาพแรงงาน	https://nakhonsawan.gdcatalog.go.th/dataset/6c5de77f-0f9c-4fcf-b767-ce91361e6ede/resource/538ba0b1-	สำนักงานสถิติจังหวัดนครสวรรค์

ขอบเขตประเด็น	รายการชุดข้อมูล	รายการทรัพยากรข้อมูล	URL	หมายเหตุ
			f6c7-4e19-9d6b-2e9e4101ebf4/download/1.xlsx	
		จำนวนประชากรวัยแรงงาน (15 - 59 ปี) จังหวัดนครสวรรค์	https://nakhonsawan.gdcatalog.go.th/dataset/72d332b4-2a1f-4fed-9cdc-5c7bbb4e0e0c/resource/99c3d8b4-4755-4e3b-938f-a5daafdb823a/download/-64-15-59.xls	ที่ทำการปกครองจังหวัดนครสวรรค์
	10.1. ผู้สูงอายุ	กิจกรรมเพื่อพัฒนาผู้สูงอายุ	https://nakhonsawan.gdcatalog.go.th/dataset/3cf050b1-1936-47ac-beea-78e83e9a7582/resource/ca568c3d-d1ae-4380-9ccd-0f37fb3ae9bc/download/dataset_11_124.csv	สำนักงานพัฒนาสังคมและความมั่นคงของมนุษย์จังหวัดนครสวรรค์
		จำนวนประชากรวัยสูงอายุ (60 ปีขึ้นไป) จังหวัดนครสวรรค์	https://nakhonsawan.gdcatalog.go.th/dataset/f22bfe93-7ae8-47c0-bb03-8e19f3094e49/resource/92c67ec4-eb12-4fc8-b138-ed298f247592/download/-64-60-.xls	ที่ทำการปกครองจังหวัดนครสวรรค์
		โครงการ_กิจกรรมสำหรับผู้สูงอายุ	http://nakhonsawan.m-society.go.th/download/%e0%b8%88%e0%b8%b3%e0%b8%99%e0%b8%a7%e0%b8%99%e0%b9%82%e0%b8%84%e0%b8%a3%e0%b8%87%e0%b8%81%e0%b8%b2%e0%b8%a3-%e0%b8%81%e0%b8%b4%e0%b8%88%e0%b8%81%e0%b8%a3%e0%b8%a3%e0%b8%a1%e0%b8%aa%e0%b8%b3%e0%b8%ab/	สำนักงานพัฒนาสังคมและความมั่นคงของมนุษย์จังหวัดนครสวรรค์

ขอบเขตประเด็น	รายการชุดข้อมูล	รายการทรัพยากรข้อมูล	URL	หมายเหตุ
		ผู้สูงอายุอยู่กับครอบครัวยากจน_ยากลำบาก	http://nakhonsawan.m-society.go.th/download/%e0%b8%88%e0%b8%b3%e0%b8%99%e0%b8%a7%e0%b8%99%e0%b8%9c%e0%b8%b9%e0%b9%89%e0%b8%aa%e0%b8%b9%e0%b8%87%e0%b8%ad%e0%b8%b2%e0%b8%a2%e0%b8%b8%e0%b8%ad%e0%b8%a2%e0%b8%b9%e0%b9%88%e0%b8%81%e0%b8%b1%e0%b8%9a/	สำนักงานพัฒนาสังคมและความมั่นคงของมนุษย์จังหวัดนครสวรรค์
		ศูนย์การเรียนรู้สำหรับผู้สูงอายุ	http://nakhonsawan.m-society.go.th/download/%e0%b8%88%e0%b8%b3%e0%b8%99%e0%b8%a7%e0%b8%99%e0%b8%a8%e0%b8%b9%e0%b8%99%e0%b8%a2%e0%b9%8c%e0%b8%81%e0%b8%b2%e0%b8%a3%e0%b9%80%e0%b8%a3%e0%b8%b5%e0%b8%a2%e0%b8%99%e0%b8%a3%e0%b8%b9%e0%b9%89%e0%b8%aa-2/	
		ผู้สูงอายุที่ยากจนและมีภาระต้องเลี้ยงดูบุตรหลาน	https://nakhonsawan.gdcatalog.go.th/dataset/abbddf48-5a35-4f09-a62d-e0e973f0dca6/resource/ef447639-59a4-4dc3-9699-4a0fec9532d6/download/dataset_11_141.csv	
		ผู้สูงอายุที่ได้รับการปรับสภาพที่อยู่อาศัย	https://nakhonsawan.gdcatalog.go.th/dataset/9fdb3e13-5022-421b-a840-ffb9357b22a6/resource/c5a9ac08-bc28-42a0-8406-92de5c45a651/download/dataset_11_146.csv	

ขอบเขตประเด็น	รายการชุดข้อมูล	รายการทรัพยากรข้อมูล	URL	หมายเหตุ
		ผู้สูงอายุที่ประสบภาวะครอบครัวยากจน/ยากลำบาก	https://nakhonsawan.gdcatalog.go.th/dataset/46ba6d56-4afd-45e3-bd40-710d8e6f8f63/resource/ca7a1457-f543-4a73-b9f3-36325dd45efe/download/dataset_11_129.csv	
11. พัฒนาคุณภาพชีวิต	11.1. ส่งเสริมและพัฒนาอาชีพ/รายได้	กิจกรรม/โครงการที่ฝึกอาชีพ	https://nakhonsawan.gdcatalog.go.th/dataset/ff6158b5-f796-487c-ac96-277a0b3c0166/resource/7110ddd6-e401-4971-adbf-fa1f87665f57/download/csv.csv	สถาบันพัฒนาฝีมือแรงงาน 8 นครสวรรค์
		กิจกรรม/โครงการพัฒนาทักษะฝีมือ	https://nakhonsawan.gdcatalog.go.th/dataset/7e9bc1e2-0639-4bab-9f8e-acc4f806c396/resource/9e542f81-b4f1-46f0-b109-82380b767263/download/.csv	สำนักงานแรงงานจังหวัดนครสวรรค์
		กิจกรรม/โครงการจ้างงานเร่งด่วน	https://nakhonsawan.gdcatalog.go.th/dataset/602a62db-a119-4c5c-aca9-287f38e82c34/resource/e0fb44e1-867d-4bce-b95b-8ceae594ff63/download/dataset63.csv	
		กิจกรรมเพื่อพัฒนาผู้สูงอายุ	https://nakhonsawan.gdcatalog.go.th/dataset/3cf050b1-1936-47ac-beea-78e83e9a7582/resource/ca568c3d-d1ae-4380-9ccd-0f37fb3ae9bc/download/dataset_11_124.csv	สำนักงานพัฒนาสังคมและความมั่นคงของมนุษย์จังหวัดนครสวรรค์
		กิจกรรมโครงการ/กิจกรรมป้องกัน	https://nakhonsawan.gdcatalog.go.th/dataset/52896595-8ca1-4139-af98-	สำนักบริหารพื้นที่อนุรักษ์

ขอบเขตประเด็น	รายการชุดข้อมูล	รายการทรัพยากรข้อมูล	URL	หมายเหตุ
		ดูแลป่าไม้และทรัพยากรธรรมชาติ	c18564d848c8/resource/eb26e80c-ea76-4a3a-aa99-7a1d91238a65/download/dataset_31_30.csv	ที่ 12 (นครสวรรค์)
		โครงการ_กิจกรรมสำหรับผู้สูงอายุ	http://nakhonsawan.m-society.go.th/download/%e0%b8%88%e0%b8%b3%e0%b8%99%e0%b8%a7%e0%b8%99%e0%b9%82%e0%b8%84%e0%b8%a3%e0%b8%87%e0%b8%81%e0%b8%b2%e0%b8%a3-%e0%b8%81%e0%b8%b4%e0%b8%88%e0%b8%81%e0%b8%a3%e0%b8%a3%e0%b8%a1%e0%b8%aa%e0%b8%b3%e0%b8%ab/	สำนักงานพัฒนาสังคมและความมั่นคงของมนุษย์จังหวัดนครสวรรค์
	11.2. เสริมสร้างศักยภาพมนุษย์	กลุ่ม/เครือข่ายที่มีส่วนร่วมในกิจกรรมอนุรักษ์ทรัพยากรธรรมชาติและสิ่งแวดล้อม	https://nakhonsawan.gdcatalog.go.th/dataset/6ec3e1a1-54d0-403f-ac2f-7c91ebde84e1/resource/81ab2f15-e68d-453e-bacb-97adf20bf4cc/download/dataset_31_27.csv	สำนักบริหารพื้นที่อนุรักษ์ที่ 12 (นครสวรรค์)
	11.3. พัฒนาและยกระดับศักยภาพวัยแรงงาน	กิจกรรม/โครงการที่ฝึกอาชีพ	https://nakhonsawan.gdcatalog.go.th/dataset/ff6158b5-f796-487c-ac96-277a0b3c0166/resource/7110ddd6-e401-4971-adbf-fa1f87665f57/download/csv.csv	สถาบันพัฒนาฝีมือแรงงาน 8 นครสวรรค์
		กิจกรรม/โครงการพัฒนาทักษะฝีมือ	https://nakhonsawan.gdcatalog.go.th/dataset/7e9bc1e2-0639-4bab-9f8e-acc4f806c396/resource/9e542f81-b4f1-46f0-b109-82380b767263/download/.csv	สำนักงานแรงงานจังหวัดนครสวรรค์

ขอบเขตประเด็น	รายการชุดข้อมูล	รายการทรัพยากรข้อมูล	URL	หมายเหตุ
		กิจกรรม/โครงการจ้างงานเร่งด่วน	https://nakhonsawan.gdcatalog.go.th/dataset/602a62db-a119-4c5c-aca9-287f38e82c34/resource/e0fb44e1-867d-4bce-b95b-8ceae594ff63/download/dataset63.csv	
		กิจกรรมเพื่อพัฒนาผู้สูงอายุ	https://nakhonsawan.gdcatalog.go.th/dataset/3cf050b1-1936-47ac-beea-78e83e9a7582/resource/ca568c3d-d1ae-4380-9ccd-0f37fb3ae9bc/download/dataset_11_124.csv	สำนักงานพัฒนาสังคมและความมั่นคงของมนุษย์จังหวัดนครสวรรค์
	11.4. โครงการแก้ความยากจน	ผู้สูงอายุที่ยากจนและมีภาระต้องเลี้ยงดูบุตรหลาน	https://nakhonsawan.gdcatalog.go.th/dataset/abbddf48-5a35-4f09-a62d-e0e973f0dca6/resource/ef447639-59a4-4dc3-9699-4a0fec9532d6/download/dataset_11_141.csv	สำนักงานพัฒนาสังคมและความมั่นคงของมนุษย์จังหวัดนครสวรรค์
		คน(บุคคล)ไร้ที่พึ่ง	https://nakhonsawan.gdcatalog.go.th/dataset/e2164e47-9f00-4ccd-afd2-77f219f0ebf7/resource/87436716-4f3e-42cf-be00-77fae1d7fbce/download/dataset_11_144.csv	
		ผู้กระทำการขอทาน	https://nakhonsawan.gdcatalog.go.th/dataset/c47e4fda-17e6-4c5c-82f7-441794be4faf/resource/5a907045-eec2-4594-b5ff-68f49fde94b4/download/dataset_11_145.csv	

ขอบเขตประเด็น	รายการชุดข้อมูล	รายการทรัพยากรข้อมูล	URL	หมายเหตุ
	11.5. สร้างสภาพแวดล้อมที่เอื้อต่อการพัฒนา	พื้นที่ทั้งหมดในลุ่มน้ำบึงบอระเพ็ด	https://www4.fisheries.go.th/local/pic_activities/202203230844091_pic.pdf	ศูนย์วิจัยและพัฒนาประมงน้ำจืดนครสวรรค์
		พันธุ์สัตว์น้ำในบึงบอระเพ็ด	https://nakhonsawan.gdcatalog.go.th/dataset/c7564c0a-41ba-4eb0-a827-2bd8cdc7c4d3/resource/ec5b5625-474c-43f4-b0f3-8693c7e5fbd1/download/dataset_31_16.xlsx	
		พื้นที่เพาะเลี้ยงสัตว์น้ำ (ทบ.1)	https://nakhonsawan.gdcatalog.go.th/dataset/8b767149-2317-4ec8-a12b-e580db031ccb/resource/23f07ec0-23a9-45ef-8944-dbfc327eefea/download/dataset_31_11.csv	สำนักงานประมงจังหวัดนครสวรรค์
		พื้นที่ป่าไม้และทรัพยากรธรรมชาติที่ได้รับการอนุรักษ์ ฟื้นฟู	https://nakhonsawan.gdcatalog.go.th/dataset/6a4ffe5f-da4b-49a6-9a74-52ea58272e66/resource/83009b5a-7a27-423a-9b1b-0e69d6dd52b1/download/dataset_31_27.csv	สำนักบริหารพื้นที่อนุรักษ์ที่ 12 (นครสวรรค์)
	11.6. พัฒนาเด็กตั้งแต่ช่วงวัยตั้งครรภ์ถึงวัยรุ่น	กลุ่มหญิงตั้งครรภ์ที่ต้องได้รับการวัคซีนป้องกันโควิด – 19 (กลุ่ม 608)	http://203.157.114.24/nsnq/	สำนักงานสาธารณสุขจังหวัดนครสวรรค์
		การคลอดในมารดา อายุ 15-19 ปี	https://nsn.hdc.moph.go.th/hdc/reports/report.php?source=pformated/formatg.php&cat_id=1ed90bc32310b503b7ca9b32af425ae5&id=eefd31ab993640a98206360a843fbe37	

ขอบเขตประเด็น	รายการชุดข้อมูล	รายการทรัพยากรข้อมูล	URL	หมายเหตุ
		คุณแม่วัยใส	https://nakhonsawan.gdcatalog.go.th/dataset/dataset_11_33	
	11.7. ส่งเสริมศักยภาพผู้สูงอายุ	ผู้สูงอายุที่ได้รับการปรับสภาพที่อยู่อาศัย	https://nakhonsawan.gdcatalog.go.th/dataset/9fdb3e13-5022-421b-a840-ffb9357b22a6/resource/c5a9ac08-bc28-42a0-8406-92de5c45a651/download/dataset_11_146.csv	สำนักงานพัฒนาสังคมและความมั่นคงของมนุษย์จังหวัดนครสวรรค์
	11.8. โครงการหน่วยบำบัดทุกข์บำรุงสุขสร้างรอยยิ้มให้ประชาชน	ผู้ประสบปัญหาทางสังคมที่ได้รับการช่วยเหลือ	https://nakhonsawan.gdcatalog.go.th/dataset/600eed4a-f1c6-4f09-bdd5-f63be4d66033/resource/5bd76374-8a21-46fa-8d53-218754f63a99/download/dataset_11_148.csv	สำนักงานพัฒนาสังคมและความมั่นคงของมนุษย์จังหวัดนครสวรรค์
	11.9. บัตรประกันสุขภาพถ้วนหน้า (บัตรทอง)	ผู้มีบัตรประกันสุขภาพถ้วนหน้า (UC) รักษาทุกโรค	https://nsn.hdc.moph.go.th/hdc/reports/report.php?source=pformated/format1.php&cat_id=2dd52135c6fe0be88dc455a59202bcd5&id=cf2875fcdf1ca8a5f49b2d60d8a6409f	สำนักงานสาธารณสุขจังหวัดนครสวรรค์
12. สวัสดิการภาครัฐ	12.1. บัตรสวัสดิการแห่งรัฐ	ผู้ลงทะเบียนบัตรสวัสดิการแห่งรัฐ	https://nakhonsawan.gdcatalog.go.th/dataset/21265b05-579c-42d7-bb11-5e72f4751af0/resource/1cf907be-578e-49b8-972f-ad559a2b04af/download/1.-65.xlsx	สำนักงานคลังจังหวัดนครสวรรค์
	12.2. เบี้ยผู้พิการ	ผู้พิการที่จดทะเบียน	https://nakhonsawan.gdcatalog.go.th/dataset/b9927a0a-1047-41d9-8eff-2017f354663a/resource/2b2afd69-e740-4077-908c-f940b0d9e364/download/dataset_11_135.csv	สำนักงานพัฒนาสังคมและความมั่นคงของมนุษย์จังหวัดนครสวรรค์

ขอบเขตประเด็น	รายการชุดข้อมูล	รายการทรัพยากรข้อมูล	URL	หมายเหตุ
		ผู้พิการที่กู้ยืมเงินกองทุนสำหรับคนพิการ	https://nakhonsawan.gdcatalog.go.th/dataset/676ed7cd-c2d6-4165-a0e9-c8d59fde486d/resource/543fd349-bdfb-4769-80bb-a558a9108de7/download/dataset_11_137.csv	
	12.3. เบี้ยผู้สูงอายุ	จำนวนผู้สูงอายุที่ได้รับเบี้ยยังชีพ	-	สำนักงานพัฒนาสังคมและความมั่นคงของมนุษย์จังหวัดนครสวรรค์
13. มาตรการช่วยเหลือเยียวยาผลกระทบจาก COVID-19	13.1. โครงการเราไม่ทิ้งกัน	ผู้ประสบปัญหาทางสังคมที่ได้รับการช่วยเหลือ	https://nakhonsawan.gdcatalog.go.th/dataset/600eed4a-f1c6-4f09-bdd5-f63be4d66033/resource/5bd76374-8a21-46fa-8d53-218754f63a99/download/dataset_11_148.csv	สำนักงานพัฒนาสังคมและความมั่นคงของมนุษย์จังหวัดนครสวรรค์
	13.2. โครงการเยียวยากลุ่มเปราะบาง	ผู้ประสบปัญหาทางสังคมที่ได้รับการช่วยเหลือ	https://nakhonsawan.gdcatalog.go.th/dataset/600eed4a-f1c6-4f09-bdd5-f63be4d66033/resource/5bd76374-8a21-46fa-8d53-218754f63a99/download/dataset_11_148.csv	สำนักงานพัฒนาสังคมและความมั่นคงของมนุษย์จังหวัดนครสวรรค์
	13.3. โครงการเยียวยาเกษตรกร	เกษตรกรที่เข้าถึงถึงกองทุนหมุนเวียนเพื่อการกู้ยืมแก่เกษตรกรและผู้ยากจน	https://nakhonsawan.gdcatalog.go.th/dataset/6f4240e6-e9eb-48df-a0a4-30a5687d15ce/resource/5e834435-432c-46ea-9a14-1bb16d8b0922/download/.csv	ธนาคารเพื่อการเกษตรและสหกรณ์จังหวัดนครสวรรค์

ขอบเขตประเด็น	รายการชุดข้อมูล	รายการทรัพยากรข้อมูล	URL	หมายเหตุ
	3.4. โครงการคนละครึ่ง	ผู้ประสบปัญหาทางสังคมที่ได้รับการช่วยเหลือ	https://nakhonsawan.gdcatalog.go.th/dataset/600eed4a-f1c6-4f09-bdd5-f63be4d66033/resource/5bd76374-8a21-46fa-8d53-218754f63a99/download/dataset_11_148.csv	สำนักงานพัฒนาสังคมและความมั่นคงของมนุษย์จังหวัดนครสวรรค์
	13.5. โครงการไทยมีงานทำ	กิจกรรม/โครงการจ้างงานเร่งด่วน	https://nakhonsawan.gdcatalog.go.th/dataset/602a62db-a119-4c5c-aca9-287f38e82c34/resource/e0fb44e1-867d-4bce-b95b-8ceae594ff63/download/dataset63.csv	สำนักงานแรงงานจังหวัดนครสวรรค์
		พื้นที่ดำเนินโครงการกิจกรรมจ้างงานเร่งด่วน	https://nakhonsawan.gdcatalog.go.th/dataset/d2012007-dfc7-4e4a-a77b-6837c34d835b/resource/37890b68-4119-4268-8a05-6f40d4bfe8ae/download/dataset_11_77.csv	
	13.6. COVID-19	ผู้สูงอายุ 60 ปีขึ้นไปที่ต้องได้รับการวัคซีนป้องกันโควิด - 19 (กลุ่ม 608)	http://203.157.114.24/nsnq/	สำนักงานสาธารณสุขจังหวัดนครสวรรค์
		จำนวนกลุ่มคน 7 กลุ่มโรคประจำตัวที่ต้องได้รับการวัคซีนป้องกันโควิด - 19 (กลุ่ม 608)	http://203.157.114.24/nsnq/	
		กลุ่มหญิงตั้งครรภ์ที่ต้อง	http://203.157.114.24/nsnq/	

ขอบเขตประเด็น	รายการชุดข้อมูล	รายการทรัพยากรข้อมูล	URL	หมายเหตุ
		ได้รับการวัคซีนป้องกันโควิด – 19 (กลุ่ม 608)		
		ศูนย์พักคอยจังหวัดนครสวรรค์ (CI)	https://nakhonsawan.gdcatalog.go.th/dataset/ec40c958-ebf0-4963-8ab4-a21f19e729cb/resource/d12fdad0-f30b-4972-b89c-70bced06133a/download/dataset_21_30.csv	
	13.7. โรงพยาบาลรองรับ	ข้อมูลสถานประกอบการ/สถานที่สาธารณผ่านมาตรฐานความปลอดภัยป้องกันโรค โควิด - 19	-	สำนักงานสาธารณสุขจังหวัดนครสวรรค์
		ศูนย์พักคอยจังหวัดนครสวรรค์ (CI)	https://nakhonsawan.gdcatalog.go.th/dataset/ec40c958-ebf0-4963-8ab4-a21f19e729cb/resource/d12fdad0-f30b-4972-b89c-70bced06133a/download/dataset_21_30.csv	
	13.8. วัคซีน	ผู้ที่ได้รับวัคซีนโควิด – 19	https://nsn.moph.go.th/index.php/covid19/	สำนักงานสาธารณสุขจังหวัดนครสวรรค์
14. การคุ้มครองทางสังคม	14.1. ระบบประกันสังคม	จำนวนผู้ประกันตนตามมาตรา 33	https://nakhonsawan.gdcatalog.go.th/dataset/a6d30c3a-ab1c-47a2-a120-0b90c3651bd1/resource/08fed428-daf2-478c-8f48-36a0044ae3d3/download/template1_gdcatalog_1.xlsx	สำนักงานประกันสังคมจังหวัดนครสวรรค์

ขอบเขตประเด็น	รายการชุดข้อมูล	รายการทรัพยากรข้อมูล	URL	หมายเหตุ
	14.2. ระบบประกันสุขภาพ	สถานที่ที่ตรวจ ATK / หมอพร้อม Station ร้านขายยาหรือโรงพยาบาล	https://nakhonsawan.gdcatalog.go.th/dataset/atk-station	สำนักงานสาธารณสุขจังหวัดนครสวรรค์
		โรงพยาบาลที่มีตู้บริการบัตรคิวอัตโนมัติ	https://nakhonsawan.gdcatalog.go.th/dataset/407ef1e1-cebb-4825-9006-8defbad30c7f/resource/d67b3b6c-d17d-42f3-a738-23f0ddc58e4b/download/dataset_11_17.csv	
		หน่วยบริการที่เปิดช่องทางบริการสุขภาพสำหรับผู้สูงอายุ	https://nakhonsawan.gdcatalog.go.th/dataset/9a098dfc-79b1-41e6-ac81-171549bab90b/resource/d6197384-9d53-41f1-a9bb-98bcba3c7a7d/download/dataset_11_37.csv	
		เตียงผู้ป่วยที่รองรับการบริการผู้ป่วยโควิด-19 รายวัน	http://203.157.114.9/covid19ex/index.php	
	14.3. เงินสงเคราะห์บุตร	ลูกจ้างที่อยู่ในความคุ้มครองกองทุนเงินทดแทน	https://nakhonsawan.gdcatalog.go.th/dataset/968ac280-b03d-47cc-a819-0a642dd91638/resource/4d169167-91fd-4191-91cb-c8eea4f067c2/download/dataset_11_105.xlsx	สำนักงานประกันสังคมจังหวัดนครสวรรค์

14. ความเกี่ยวเนื่องกับเรื่องอื่น ๆ

14.1 ค่าครองชีพ

14.2 ข้อมูลด้านคมนาคม (การให้บริการเดินทางด้วยรถโดยสารสาธารณะทุกประเภท)

15. การบูรณาการใช้ชุดข้อมูลจากระบบบัญชีข้อมูลหน่วยงาน และ ระบบบัญชีข้อมูลศูนย์ข้อมูล

15.1 กระบวนการในการบูรณาการชุดข้อมูล

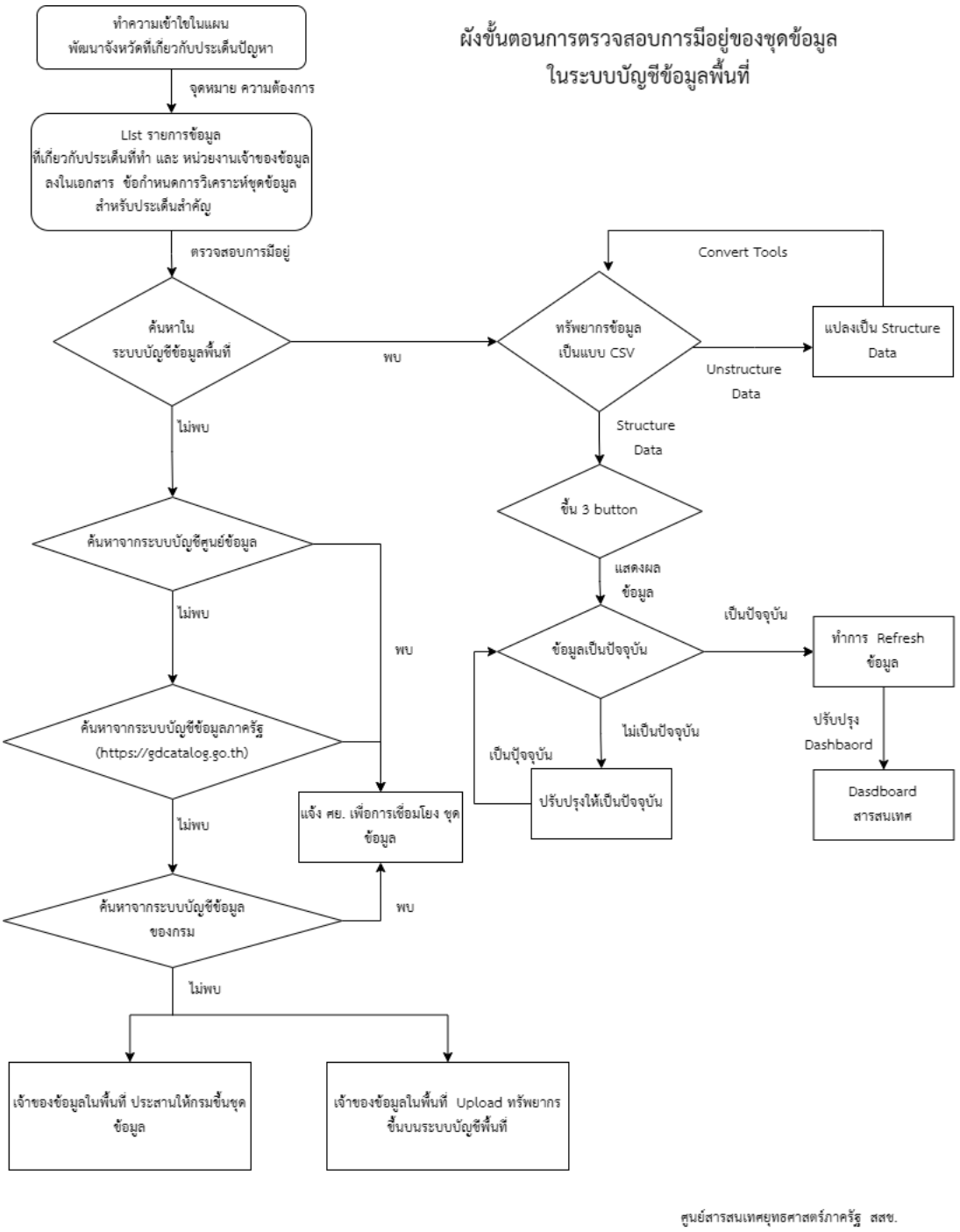

ภาพที่ 23 กระบวนการในการบูรณาการชุดข้อมูล

15.2 ระบบบัญชีของศูนย์ข้อมูล

รายชื่อระบบบัญชี	หน่วยงานเจ้าของศูนย์ข้อมูล	URL	ระบบที่ใช้	จำนวนชุดข้อมูล
ระบบบัญชีข้อมูลศูนย์คุณธรรม (องค์การมหาชน)	ศูนย์คุณธรรม (องค์การมหาชน)	https://public.tableau.com/app/profile/moralcenter/viz/MoralTableauCovid28092020/Dashboard1	CKAN OPEN-D	1

15.3 ศูนย์ข้อมูลระบบบัญชีข้อมูลหน่วยงาน

รายชื่อระบบบัญชี	หน่วยงานเจ้าของศูนย์ข้อมูล	URL	ระบบที่ใช้	จำนวนชุดข้อมูล
ระบบบัญชีข้อมูลที่ทำการปกครองจังหวัดนครสวรรค์	ที่ทำการปกครองจังหวัดนครสวรรค์	https://nakhonsawan.gdcatalog.go.th/organization/nakhonsawan_dopa	CKAN OPEN-D	9
ระบบบัญชีข้อมูลศูนย์วิจัยและพัฒนาประมงน้ำจืดนครสวรรค์	ศูนย์วิจัยและพัฒนาประมงน้ำจืดนครสวรรค์	https://nakhonsawan.gdcatalog.go.th/organization/nakhonsawan_if	CKAN OPEN-D	5
ระบบบัญชีข้อมูลสถาบันพัฒนาฝีมือแรงงาน 8 นครสวรรค์	สถาบันพัฒนาฝีมือแรงงาน 8 นครสวรรค์	https://nakhonsawan.gdcatalog.go.th/organization/nakhonsawan_dsd	CKAN OPEN-D	2
ระบบบัญชีข้อมูลสำนักงานเกษตรจังหวัดนครสวรรค์	สำนักงานเกษตรจังหวัดนครสวรรค์	https://nakhonsawan.gdcatalog.go.th/organization/nakhonsawan_doae	CKAN OPEN-D	26
ระบบบัญชีข้อมูลสำนักงานเกษตรและ	สำนักงานเกษตรและสหกรณ์จังหวัดนครสวรรค์	https://nakhonsawan.gdcatalog.go.th	CKAN OPEN-D	1

รายชื่อระบบบัญชี	หน่วยงานเจ้าของศูนย์ข้อมูล	URL	ระบบที่ใช้	จำนวนชุดข้อมูล
สหกรณ์จังหวัดนครสวรรค์		/organization/nakhonsawan_moac		
ระบบบัญชีข้อมูลสำนักงานขนส่งจังหวัดนครสวรรค์	สำนักงานขนส่งจังหวัดนครสวรรค์	https://nakhonsawan.gdcatalog.go.th/organization/nakhonsawan_dlt	CKAN OPEN-D	2
ระบบบัญชีข้อมูลสำนักงานคลังจังหวัดนครสวรรค์	สำนักงานคลังจังหวัดนครสวรรค์	https://nakhonsawan.gdcatalog.go.th/organization/nakhonsawan_cgd	CKAN OPEN-D	2
ระบบบัญชีข้อมูลสำนักงานจังหวัดนครสวรรค์	สำนักงานจังหวัดนครสวรรค์	https://nakhonsawan.gdcatalog.go.th/organization/nakhonsawan_moi	CKAN OPEN-D	7
ระบบบัญชีข้อมูลสำนักงานทรัพยากรธรรมชาติและสิ่งแวดล้อมจังหวัดนครสวรรค์	สำนักงานทรัพยากรธรรมชาติและสิ่งแวดล้อมจังหวัดนครสวรรค์	https://nakhonsawan.gdcatalog.go.th/organization/nakhonsawan_mnre	CKAN OPEN-D	2
ระบบบัญชีข้อมูลสำนักงานประกันสังคมจังหวัดนครสวรรค์	สำนักงานประกันสังคมจังหวัดนครสวรรค์	https://nakhonsawan.gdcatalog.go.th/organization/nakhonsawan_sso	CKAN OPEN-D	3
ระบบบัญชีข้อมูลสำนักงานประมงจังหวัดนครสวรรค์	สำนักงานประมงจังหวัดนครสวรรค์	https://nakhonsawan.gdcatalog.go.th/organization/nakhonsawan_fisheries	CKAN OPEN-D	6
ระบบบัญชีข้อมูลสำนักงานปศุสัตว์จังหวัดนครสวรรค์	สำนักงานปศุสัตว์จังหวัดนครสวรรค์	https://nakhonsawan.gdcatalog.go.th/organization/nakhonsawan_dld	CKAN OPEN-D	19

รายชื่อระบบบัญชี	หน่วยงานเจ้าของศูนย์ข้อมูล	URL	ระบบที่ใช้	จำนวนชุดข้อมูล
ระบบบัญชีข้อมูล สำนักงานป้องกันและบรรเทาสาธารณภัย จังหวัดนครสวรรค์	สำนักงานป้องกันและบรรเทาสาธารณภัยจังหวัดนครสวรรค์	https://nakhonsawan.gdcatalog.go.th/organization/nakhonsawan_disaster	CKAN OPEN-D	1
ระบบบัญชีข้อมูล สำนักงาน พระพุทธศาสนา จังหวัดนครสวรรค์	สำนักงานพระพุทธศาสนาจังหวัดนครสวรรค์	https://nakhonsawan.gdcatalog.go.th/organization/nakhonsawan_onab	CKAN OPEN-D	3
ระบบบัญชีข้อมูล สำนักงานพลังงาน จังหวัดนครสรรค์	สำนักงานพลังงานจังหวัดนครสรรค์	https://nakhonsawan.gdcatalog.go.th/organization/nakhonsawan_energy	CKAN OPEN-D	5
ระบบบัญชีข้อมูล สำนักงานพัฒนาชุมชน จังหวัดนครสวรรค์	สำนักงานพัฒนาชุมชนจังหวัดนครสวรรค์	https://nakhonsawan.gdcatalog.go.th/organization/cdd-nw	CKAN OPEN-D	2
ระบบบัญชีข้อมูล สำนักงานพัฒนาสังคมและความมั่นคงของมนุษย์จังหวัด นครสวรรค์	สำนักงานพัฒนาสังคมและความมั่นคงของมนุษย์จังหวัดนครสวรรค์	https://nakhonsawan.gdcatalog.go.th/organization/nakhonsawan_m-society	CKAN OPEN-D	15
ระบบบัญชีข้อมูล สำนักงานพาณิชย์ จังหวัดนครสวรรค์	สำนักงานพาณิชย์จังหวัดนครสวรรค์	https://nakhonsawan.gdcatalog.go.th/organization/nakhonsawan_moc	CKAN OPEN-D	7
ระบบบัญชีข้อมูล สำนักงานยุติธรรม จังหวัดนครสวรรค์	สำนักงานยุติธรรมจังหวัดนครสวรรค์	https://nakhonsawan.gdcatalog.go.th/organization/nakhonsawan_moj	CKAN OPEN-D	1

รายชื่อระบบบัญชี	หน่วยงานเจ้าของศูนย์ข้อมูล	URL	ระบบที่ใช้	จำนวนชุดข้อมูล
ระบบบัญชีข้อมูลสำนักงานแรงงานจังหวัดนครสวรรค์	สำนักงานแรงงานจังหวัดนครสวรรค์	https://nakhonsawan.gdcatalog.go.th/organization/nakhonsawan_mol	CKAN OPEN-D	4
ระบบบัญชีข้อมูลสำนักงานศึกษาธิการจังหวัดนครสวรรค์	สำนักงานศึกษาธิการจังหวัดนครสวรรค์	https://nakhonsawan.gdcatalog.go.th/organization/nakhonsawan_peo	CKAN OPEN-D	7
ระบบบัญชีข้อมูลสำนักงานสถิติจังหวัดนครสวรรค์	สำนักงานสถิติจังหวัดนครสวรรค์	https://nakhonsawan.gdcatalog.go.th/organization/nakhonsawan_nso	CKAN OPEN-D	2
ระบบบัญชีข้อมูลสำนักงานสวัสดิการและคุ้มครองแรงงานจังหวัดนครสวรรค์	สำนักงานสวัสดิการและคุ้มครองแรงงานจังหวัดนครสวรรค์	https://nakhonsawan.gdcatalog.go.th/organization/labour-nw	CKAN OPEN-D	1
ระบบบัญชีข้อมูลสำนักงานสหกรณ์จังหวัดนครสวรรค์	สำนักงานสหกรณ์จังหวัดนครสวรรค์	https://nakhonsawan.gdcatalog.go.th/organization/nakhonsawan_cpd	CKAN OPEN-D	1
ระบบบัญชีข้อมูลสำนักงานสาธารณสุขจังหวัดนครสวรรค์	สำนักงานสาธารณสุขจังหวัดนครสวรรค์	https://nakhonsawan.gdcatalog.go.th/organization/nakhonsawan_moph	CKAN OPEN-D	35
ระบบบัญชีข้อมูลสำนักงานอุตสาหกรรมจังหวัดนครสวรรค์	สำนักงานอุตสาหกรรมจังหวัดนครสวรรค์	https://nakhonsawan.gdcatalog.go.th/organization/nakhonsawan_industry	CKAN OPEN-D	8
ระบบบัญชีข้อมูลสำนักบริหารพื้นที่อนุรักษ์ที่ 12 (นครสวรรค์)	สำนักบริหารพื้นที่อนุรักษ์ที่ 12 (นครสวรรค์)	https://nakhonsawan.gdcatalog.go.th	CKAN OPEN-D	10

รายชื่อระบบบัญชี	หน่วยงานเจ้าของศูนย์ข้อมูล	URL	ระบบที่ใช้	จำนวนชุดข้อมูล
		/organization/nakhonsawan_dnp		
ระบบบัญชีข้อมูลองค์การบริหารส่วนจังหวัดนครสวรรค์	องค์การบริหารส่วนจังหวัดนครสวรรค์	https://nakhonsawan.gdcatalog.go.th/organization/nakhonsawan_pao	CKAN OPEN-D	1

16. บัญชีข้อมูลดิจิทัล

ลำดับ	ชื่อชุดข้อมูล	เจ้าของ	URL_Dataset	ทรัพยากรข้อมูล	URL_Resource
1	จำนวนประชากรวัยเด็ก (0-14 ปี) จังหวัดนครสวรรค์	ที่ทำการปกครองจังหวัดนครสวรรค์	https://nakhonsawan.gdcatalog.go.th//dataset/0-14	จำนวนประชากรวัยเด็ก (0 - 14 ปี) จังหวัดนครสวรรค์	https://nakhonsawan.gdcatalog.go.th/dataset/19417b5b-c683-43cf-8284-e3f2e5f99fc8/resource/b0b4a34e-d3b6-4614-a11a-72d76148fad5/download/-64-0-14.pdf
2	จำนวนประชากรวัยเด็ก (0-14 ปี) จังหวัดนครสวรรค์	ที่ทำการปกครองจังหวัดนครสวรรค์	https://nakhonsawan.gdcatalog.go.th//dataset/0-14	จำนวนประชากรวัยเด็ก (0 - 14 ปี) จังหวัดนครสวรรค์	https://nakhonsawan.gdcatalog.go.th/dataset/19417b5b-c683-43cf-8284-e3f2e5f99fc8/resource/1465127e-4bc1-4d72-b605-d63fdc3c0d64/download/-64-0-14.xls
3	นักเรียนระดับมัธยมศึกษาตอนต้น ต่อจำนวนประชากรอายุ 12 - 14 ปี	สำนักงานศึกษาธิการจังหวัดนครสวรรค์	https://nakhonsawan.gdcatalog.go.th//dataset/12-14	นักเรียนระดับมัธยมศึกษาตอนต้นต่อจำนวนประชากรอายุ 12 - 14 ปี	https://nakhonsawan.gdcatalog.go.th/dataset/72de312e-ad7f-453a-bd46-dd7516aacd7b/resource/131c453c-a6d0-457c-9001-eb895817a7f1/download/dataset_11_62.xlsx
4	จำนวนประชากรวัยแรงงาน (15 - 59 ปี) จังหวัดนครสวรรค์	ที่ทำการปกครองจังหวัดนครสวรรค์	https://nakhonsawan.gdcatalog.go.th//dataset/15-59	จำนวนประชากรวัยแรงงาน (15 - 59 ปี) จังหวัดนครสวรรค์	https://nakhonsawan.gdcatalog.go.th/dataset/72d332b4-2a1f-4fed-9cdc-5c7bbb4e0e0c/resource/9154820d-60f0-4b65-a43d-903c6b4f12e0/download/-64-15-59.pdf

ลำดับ	ชื่อชุดข้อมูล	เจ้าของ	URL_Dataset	ทรัพยากรข้อมูล	URL_Resource
5	จำนวนประชากรวัยแรงงาน (15 - 59 ปี) จังหวัดนครสวรรค์	ที่ทำการปกครองจังหวัดนครสวรรค์	https://nakhonsawan.gdcatalog.go.th//dataset/15-59	จำนวนประชากรวัยแรงงาน (15 - 59 ปี) จังหวัดนครสวรรค์	https://nakhonsawan.gdcatalog.go.th/dataset/72d332b4-2a1f-4fed-9cdc-5c7bbb4e0e0c/resource/99c3d8b4-4755-4e3b-938f-a5daafdb823a/download/-64-15-59.xls
6	ผู้ติดเชื้อโควิด -19 จังหวัดนครสวรรค์	สำนักงานสาธารณสุขจังหวัดนครสวรรค์	https://nakhonsawan.gdcatalog.go.th//dataset/19	ผู้ป่วยโควิด -19 จังหวัดนครสวรรค์	https://nsn.moph.go.th/index.php/covid19/
7	เล่มข้อมูลสารสนเทศทางการศึกษาประจำปี	สำนักงานศึกษาธิการจังหวัดนครสวรรค์	https://nakhonsawan.gdcatalog.go.th//dataset/2562	เล่มข้อมูลสารสนเทศทางการศึกษาประจำปีการศึกษา 2562	https://nakhonsawan.gdcatalog.go.th/dataset/b2475635-fb50-491d-84f1-516bf4e81023/resource/db2fedfb-d459-4913-b311-9b06fe663fbd/download/2562.pdf
8	เล่มข้อมูลสารสนเทศทางการศึกษาประจำปี	สำนักงานศึกษาธิการจังหวัดนครสวรรค์	https://nakhonsawan.gdcatalog.go.th//dataset/2562	เล่มข้อมูลสารสนเทศทางการศึกษาประจำปีการศึกษา 2563	https://nakhonsawan.gdcatalog.go.th/dataset/b2475635-fb50-491d-84f1-516bf4e81023/resource/5be7e662-9dac-4126-a7cb-18d48f630b6c/download/-2563-.pdf
9	เล่มข้อมูลสารสนเทศทางการศึกษาประจำปี	สำนักงานศึกษาธิการจังหวัดนครสวรรค์	https://nakhonsawan.gdcatalog.go.th//dataset/2562	เล่มข้อมูลสารสนเทศทางการศึกษาประจำปีการศึกษา 2564	https://nakhonsawan.gdcatalog.go.th/dataset/b2475635-fb50-491d-84f1-516bf4e81023/resource/562aeec8-2743-4f65-a1db-93f0d0afa300/download/-2564-..pdf

ลำดับ	ชื่อชุดข้อมูล	เจ้าของ	URL_Dataset	ทรัพยากรข้อมูล	URL_Resource
10	จำนวนประชากรจังหวัดนครสวรรค์ ปี 2564	ที่ทำการปกครองจังหวัดนครสวรรค์	https://nakhonsawan.gdcatalog.go.th//dataset/2564	จำนวนประชากรทั้งจังหวัด	https://nakhonsawan.gdcatalog.go.th/dataset/faba582c-f295-42a6-a825-047d803a9d8a/resource/176c5904-48be-4b51-beaa-5a00dabca20d/download/-64-.xls
11	จำนวนประชากรจังหวัดนครสวรรค์ ปี 2564	ที่ทำการปกครองจังหวัดนครสวรรค์	https://nakhonsawan.gdcatalog.go.th//dataset/2564	จำนวนประชากรทั้งจังหวัด	https://nakhonsawan.gdcatalog.go.th/dataset/faba582c-f295-42a6-a825-047d803a9d8a/resource/c54e2001-96b5-45a6-9344-e4e3b7761098/download/-64-.pdf
12	รายงานจำนวนเกษตรกรผู้เลี้ยงกระบือ และ กระบือ ปี 2565	สำนักงานปศุสัตว์จังหวัดนครสวรรค์	https://nakhonsawan.gdcatalog.go.th//dataset/2565	รายงานจำนวนเกษตรกรผู้เลี้ยงกระบือ และ กระบือ ปี 2565	https://nakhonsawan.gdcatalog.go.th/dataset/811d024b-418a-44d7-b4bc-fca0ad6bfe60/resource/57c4b7ba-6348-4ecb-9792-e39537706c40/download/t4-4-5_buff_sub_livestock-2.xlsx
13	แผนพัฒนาจังหวัดนครสวรรค์ พ.ศ. 2566-2570 (ข้อมูลทดสอบ แผนอยู่ระหว่าง	สำนักงานจังหวัดนครสวรรค์	https://nakhonsawan.gdcatalog.go.th//dataset/2566-2570	แผนพัฒนาจังหวัดนครสวรรค์ พ.ศ.2566-2570	https://nakhonsawan.gdcatalog.go.th/dataset/f5930e1e-1df2-4a30-95da-027242abf422/resource/2fc4fa90-1196-404d-a698-262990705f55/download/nakhonsawandevelopingplan1100pages.pdf

ลำดับ	ชื่อชุดข้อมูล	เจ้าของ	URL_Dataset	ทรัพยากรข้อมูล	URL_Resource
	พิจารณาในสภา)				
14	แผนพัฒนาจังหวัดนครสวรรค์ พ.ศ. 2566-2570 (ข้อมูลทดสอบ แผนอยู่ระหว่างพิจารณาในสภา)	สำนักงานจังหวัดนครสวรรค์	https://nakhonsawan.gdcatalog.go.th//dataset/2566-2570	แผนพัฒนาจังหวัดนครสวรรค์2566-2570ต่อหน้า 101200	https://nakhonsawan.gdcatalog.go.th/dataset/f5930e1e-1df2-4a30-95da-027242abf422/resource/b9bb18ba-613c-4bea-8075-bc9dc055e40b/download/nakhonsawan-developing-plan101200pages.pdf
15	แผนพัฒนาจังหวัดนครสวรรค์ พ.ศ. 2566-2570 (ข้อมูลทดสอบ แผนอยู่ระหว่างพิจารณาในสภา)	สำนักงานจังหวัดนครสวรรค์	https://nakhonsawan.gdcatalog.go.th//dataset/2566-2570	แผนพัฒนาจังหวัดนครสวรรค์2566-2570ต่อหน้า 201300	https://nakhonsawan.gdcatalog.go.th/dataset/f5930e1e-1df2-4a30-95da-027242abf422/resource/da2ee5db-192f-4645-a02a-5e48eb4b7d0a/download/nakhonsawan-developing-plan201300pages.pdf

ลำดับ	ชื่อชุดข้อมูล	เจ้าของ	URL_Dataset	ทรัพยากรข้อมูล	URL_Resource
16	แผนพัฒนาจังหวัดนครสวรรค์ พ.ศ. 2566-2570 (ข้อมูลทดสอบ แผนอยู่ระหว่างพิจารณาในสภา)	สำนักงานจังหวัดนครสวรรค์	https://nakhonsawan.gdcatalog.go.th//dataset/2566-2570	แผนพัฒนาจังหวัดนครสวรรค์2566-2570ต่อหน้า 301393	https://nakhonsawan.gdcatalog.go.th/dataset/f5930e1e-1df2-4a30-95da-027242abf422/resource/1b84833e-7d40-4cfc-827f-974fe228f4fa/download/nakhonsawan-developing-plan301393pages.pdf
17	จำนวนประชากรวัยสูงอายุ (60 ปีขึ้นไป) จังหวัดนครสวรรค์	ที่ทำการปกครองจังหวัดนครสวรรค์	https://nakhonsawan.gdcatalog.go.th//dataset/60	จำนวนประชากรวัยสูงอายุ (60 ปีขึ้นไป) จังหวัดนครสวรรค์	https://nakhonsawan.gdcatalog.go.th/dataset/f22bfe93-7ae8-47c0-bb03-8e19f3094e49/resource/fde87b11-bf16-4de1-86ed-684533eab9f4/download/-64-60-.pdf
18	จำนวนประชากรวัยสูงอายุ (60 ปีขึ้นไป) จังหวัดนครสวรรค์	ที่ทำการปกครองจังหวัดนครสวรรค์	https://nakhonsawan.gdcatalog.go.th//dataset/60	จำนวนประชากรวัยสูงอายุ (60 ปีขึ้นไป) จังหวัดนครสวรรค์	https://nakhonsawan.gdcatalog.go.th/dataset/f22bfe93-7ae8-47c0-bb03-8e19f3094e49/resource/92c67ec4-eb12-4fc8-b138-ed298f247592/download/-64-60-.xls
19	สถานที่ที่ตรวจ ATK / หมอพร้อม Station ร้าน	สำนักงานสาธารณสุขจังหวัดนครสวรรค์	https://nakhonsawan.gdcatalog.go.th//dataset/atk-station	จำนวนสถานที่ที่ตรวจ ATK / หมอพร้อม Station ร้านขายยาหรือโรงพยาบาล	https://mohpromt.moph.go.th/mpc/

ลำดับ	ชื่อชุดข้อมูล	เจ้าของ	URL_Dataset	ทรัพยากรข้อมูล	URL_Resource
	ขายยาหรือโรงพยาบาล				
20	รายงานจำนวนเกษตรกรผู้เลี้ยงไก่ และไก่ ปี 2565	สำนักงานปศุสัตว์จังหวัดนครสวรรค์	https://nakhonsawan.gdcatalog.go.th//dataset/chick	รายงานจำนวนเกษตรกรผู้เลี้ยงไก่และ ไก่ ปี 2565	https://nakhonsawan.gdcatalog.go.th/dataset/22bf6887-4a41-40f7-b9d6-8d7099b36863/resource/31f4021d-b632-467d-9693-cb18408f8520/download/t4-6-5_chick_sub_livestock-4.xlsx
21	การขจัดความยากจน COVID-19 การขับเคลื่อนการพัฒนาเศรษฐกิจชีวภาพ เศรษฐกิจหมุนเวียน และเศรษฐกิจสีเขียว (Bio Hub Economy : BCG)	สำนักงานสถิติจังหวัดนครสวรรค์	https://nakhonsawan.gdcatalog.go.th//dataset/covid-19-bio-hub-economy-bcg	สารสนเทศในรูปแบบแผนภาพ (Visualization) - ขจัดความยากจน COVID-19 การขับเคลื่อนการพัฒนาเศรษฐกิจชีวภาพ เศรษฐกิจหมุนเวียน และเศรษฐกิจสีเขียว (Bio Hub Economy : BCG)	https://app.powerbi.com/view?r=eyJrIjoiM2E1MzFkZjMtNDEwNy00MDIzLTk5YjAtOTI0NDU1ODU2M2MwIiwidCI6IjQzZDNlNWRmLTU2ZDItNGI3NS05MDI4LTE3ZDM0NzY0ZDFhMCIsImMiOjEwfQ%3D%3D

ลำดับ	ชื่อชุดข้อมูล	เจ้าของ	URL_Dataset	ทรัพยากรข้อมูล	URL_Resource
22	จำนวนบ้านทั้งจังหวัด จังหวัดนครสวรรค์	ที่ทำการปกครองจังหวัดนครสวรรค์	https://nakhonsawan.gdcatalog.go.th//dataset/database	จำนวนบ้านทั้งจังหวัด จังหวัดนครสวรรค์	https://nakhonsawan.gdcatalog.go.th/dataset/d5eb2ef3-a161-4cac-92ce-b9e878c4de3b/resource/06900d71-f390-4f8d-9cf9-4c69de00e8f2/download/-64-.pdf
23	จำนวนบ้านทั้งจังหวัด จังหวัดนครสวรรค์	ที่ทำการปกครองจังหวัดนครสวรรค์	https://nakhonsawan.gdcatalog.go.th//dataset/database	จำนวนบ้านทั้งจังหวัด จังหวัดนครสวรรค์	https://nakhonsawan.gdcatalog.go.th/dataset/d5eb2ef3-a161-4cac-92ce-b9e878c4de3b/resource/f5b08ad4-2742-4d39-9cf7-2ecfd592d87a/download/-64-.xls
24	จำนวนวัดในจังหวัดนครสวรรค์	สำนักงานพระพุทธศาสนาจังหวัดนครสวรรค์	https://nakhonsawan.gdcatalog.go.th//dataset/dataset	จำนวนวัดในจังหวัดนครสวรรค์	https://nakhonsawan.gdcatalog.go.th/dataset/8016a6a4-f7b1-4840-abdc-d4ad772c5869/resource/112fcae9-19da-41e1-964e-95c8ec5253b2/download/.xlsx
25	สถานประกอบกิจการทั้งหมด	สำนักงานสวัสดิการและคุ้มครองแรงงานจังหวัดนครสวรรค์	https://nakhonsawan.gdcatalog.go.th//dataset/dataset_11_001	สถานประกอบกิจการทั้งหมด	https://nakhonsawan.gdcatalog.go.th/dataset/df508486-1754-4833-a4ab-b3cac501fb96/resource/dcf9337f-e938-4105-b1b0-71ce51048066/download/-..xls
26	จำนวนผู้สูงอายุที่ไม่มีชื่อในทะเบียนบ้าน	สำนักงานสถิติจังหวัดนครสวรรค์	https://nakhonsawan.gdcatalog.go.th//dataset/dataset_11_04	จำนวนผู้สูงอายุที่ไม่มีชื่อในทะเบียนบ้าน	http://nksawan.nso.go.th/images/attachments/article/268/OlderUnIDCard.xls

ลำดับ	ชื่อชุดข้อมูล	เจ้าของ	URL_Dataset	ทรัพยากรข้อมูล	URL_Resource
27	ผู้สูงอายุอยู่กับครอบครัว ยากจน_ ยากลำบาก	สำนักงานพัฒนาสังคมและความมั่นคงของมนุษย์จังหวัดนครสวรรค์	https://nakhonsawan.gdcatalog.go.th//dataset/dataset_11_09	ผู้สูงอายุอยู่กับครอบครัวยากจน_ ยากลำบาก	http://nakhonsawan.m-society.go.th/download/%e0%b8%88%e0%b8%b3%e0%b8%99%e0%b8%a7%e0%b8%99%e0%b8%9c%e0%b8%b9%e0%b9%89%e0%b8%aa%e0%b8%b9%e0%b8%87%e0%b8%ad%e0%b8%b2%e0%b8%a2%e0%b8%b8%e0%b8%ad%e0%b8%a2%e0%b8%b9%e0%b9%88%e0%b8%81%e0%b8%b1%e0%b8%9a/
28	ศูนย์การเรียนรู้สำหรับผู้สูงอายุ	สำนักงานพัฒนาสังคมและความมั่นคงของมนุษย์จังหวัดนครสวรรค์	https://nakhonsawan.gdcatalog.go.th//dataset/dataset_11_10	ศูนย์การเรียนรู้สำหรับผู้สูงอายุ	http://nakhonsawan.m-society.go.th/download/%e0%b8%88%e0%b8%b3%e0%b8%99%e0%b8%a7%e0%b8%99%e0%b8%a8%e0%b8%b9%e0%b8%99%e0%b8%a2%e0%b9%8c%e0%b8%81%e0%b8%b2%e0%b8%a3%e0%b9%80%e0%b8%a3%e0%b8%b5%e0%b8%a2%e0%b8%99%e0%b8%a3%e0%b8%b9%e0%b9%89%e0%b8%aa-2/
29	การประสบอันตรายหรือเจ็บป่วยเนื่องจากการทำงาน	สำนักงานประกันสังคมจังหวัดนครสวรรค์	https://nakhonsawan.gdcatalog.go.th//dataset/dataset_11_104	การประสบอันตรายหรือเจ็บป่วยเนื่องจากการทำงาน	https://nakhonsawan.gdcatalog.go.th/dataset/9a095e2b-ff4c-40fb-b642-40589da04915/resource/f8e9566a-f0fe-4afe-8823-98fb44ef3e92/download/dataset_11_106.xlsx
30	ลูกจ้างที่อยู่ในความคุ้มครองกองทุนเงินทดแทน	สำนักงานประกันสังคมจังหวัดนครสวรรค์	https://nakhonsawan.gdcatalog.go.th//dataset/dataset_11_105	ลูกจ้างที่อยู่ในความคุ้มครองกองทุนเงินทดแทน	https://nakhonsawan.gdcatalog.go.th/dataset/968ac280-b03d-47cc-a819-0a642dd91638/resource/4d169167-91fd-4191-91cb-c8eea4f067c2/download/dataset_11_105.xlsx

ลำดับ	ชื่อชุดข้อมูล	เจ้าของ	URL_Dataset	ทรัพยากรข้อมูล	URL_Resource
31	ลูกจ้างที่อยู่ในความคุ้มครองกองทุนเงินทดแทน	สำนักงานประกันสังคมจังหวัดนครสวรรค์	https://nakhonsawan.gdcatalog.go.th//dataset/dataset_11_105	ลูกจ้างที่อยู่ในความคุ้มครองกองทุนเงินทดแทน	https://www.sso.go.th/wpr/main/privilege/%E0%B8%82%E0%B9%89%E0%B8%AD%E0%B8%A1%E0%B8%B9%E0%B8%A5%E0%B8%AA%E0%B8%96%E0%B8%B4%E0%B8%95%E0%B8%B4%E0%B8%81%E0%B8%AD%E0%B8%87%E0%B8%97%E0%B8%B8%E0%B8%99%E0%B9%80%E0%B8%87%E0%B8%B4%E0%B8%99%E0%B8%97%E0%B8%94%E0%B9%81%E0%B8%97%E0%B8%99_sub_category_list-label_1_169_744
32	เกษตรกรที่เข้าถึงกองทุนหมุนเวียนเพื่อการกู้ยืมแก่เกษตรกรและผู้ยากจน	สำนักงานเกษตรและสหกรณ์จังหวัดนครสวรรค์	https://nakhonsawan.gdcatalog.go.th//dataset/dataset_11_107	เกษตรกรที่เข้าถึงกองทุนหมุนเวียนเพื่อการกู้ยืมแก่เกษตรกรและผู้ยากจน	https://nakhonsawan.gdcatalog.go.th/dataset/6f4240e6-e9eb-48df-a0a4-30a5687d15ce/resource/5e834435-432c-46ea-9a14-1bb16d8b0922/download/.csv
33	เกษตรกรผู้เลี้ยงโคเนื้อ	สำนักงานปศุสัตว์จังหวัดนครสวรรค์	https://nakhonsawan.gdcatalog.go.th//dataset/dataset_11_108	เกษตรกรผู้เลี้ยงโคเนื้อ	https://nakhonsawan.gdcatalog.go.th/dataset/93e1d02f-735e-4d0c-9b78-00ba02b1f494/resource/936bf2d0-0163-46a5-977a-4914b3584417/download/.csv
34	เกษตรกรผู้เลี้ยงโคเนื้อ	สำนักงานปศุสัตว์จังหวัดนครสวรรค์	https://nakhonsawan.gdcatalog.go.th//dataset/dataset_11_108	เกษตรกรผู้เลี้ยงโคเนื้อ	https://nakhonsawan.gdcatalog.go.th/dataset/93e1d02f-735e-4d0c-9b78-00ba02b1f494/resource/10f23699-c477-474b-ad42-dfb210b860d5/download/dataset_11_108.xlsx

ลำดับ	ชื่อชุดข้อมูล	เจ้าของ	URL_Dataset	ทรัพยากรข้อมูล	URL_Resource
35	เกษตรกรผู้เลี้ยงโคนม	สำนักงานปศุสัตว์จังหวัดนครสวรรค์	https://nakhonsawan.gdcatalog.go.th//dataset/dataset_11_109	เกษตรกรผู้เลี้ยงโคนม	https://nakhonsawan.gdcatalog.go.th/dataset/d68c557d-b252-4499-ab5f-9f808d5fbbf7/resource/49238995-f900-42d5-b2da-c04a66465bc1/download/.csv
36	เกษตรกรผู้เลี้ยงโคนม	สำนักงานปศุสัตว์จังหวัดนครสวรรค์	https://nakhonsawan.gdcatalog.go.th//dataset/dataset_11_109	เกษตรกรผู้เลี้ยงโคนม	https://nakhonsawan.gdcatalog.go.th/dataset/d68c557d-b252-4499-ab5f-9f808d5fbbf7/resource/3cc05ec9-e583-41b9-947e-0a4efa18feab/download/dataset_11_109.xlsx
37	เกษตรกรผู้เลี้ยงกระบือ	สำนักงานปศุสัตว์จังหวัดนครสวรรค์	https://nakhonsawan.gdcatalog.go.th//dataset/dataset_11_110	เกษตรกรผู้เลี้ยงกระบือ	https://nakhonsawan.gdcatalog.go.th/dataset/9fa10ec5-277d-4714-ab32-988f3f75b49b/resource/ffb89cee-e493-4332-9c9c-9780b6480f58/download/.csv
38	เกษตรกรผู้เลี้ยงกระบือ	สำนักงานปศุสัตว์จังหวัดนครสวรรค์	https://nakhonsawan.gdcatalog.go.th//dataset/dataset_11_110	เกษตรกรผู้เลี้ยงกระบือ	https://nakhonsawan.gdcatalog.go.th/dataset/9fa10ec5-277d-4714-ab32-988f3f75b49b/resource/9a2a71d7-b2a7-4b19-b619-2e4fc9caf3a9/download/dataset_11_110.xlsx
39	เกษตรกรผู้เลี้ยงสุกร	สำนักงานปศุสัตว์จังหวัดนครสวรรค์	https://nakhonsawan.gdcatalog.go.th//dataset/dataset_11_111	เกษตรกรผู้เลี้ยงสุกร	https://nakhonsawan.gdcatalog.go.th/dataset/41fd1590-5f9d-4c1a-bb62-618cd85a0169/resource/22928f33-24c2-4912-ba35-18796963061d/download/.csv
40	ผู้ป่วยใน	สำนักงานสาธารณสุขจังหวัดนครสวรรค์	https://nakhonsawan.gdcatalog.go.th//dataset/dataset_11_111120	ผู้ป่วยใน	https://nsn.hdc.moph.go.th/hdc/reports/report.php?source=pformated/format1.php&cat_id=9d8c311d6336373d40437c4423508cad&id=aebf36f508889ee1ecba12cd56159956

ลำดับ	ชื่อชุดข้อมูล	เจ้าของ	URL_Dataset	ทรัพยากรข้อมูล	URL_Resource
41	โรงพยาบาลที่มีตู้บริการบัตรคิวอัตโนมัติ	สำนักงานสาธารณสุขจังหวัดนครสวรรค์	https://nakhonsawan.gdcatalog.go.th//dataset/dataset_11_11117	โรงพยาบาลที่มีตู้บริการบัตรคิวอัตโนมัติ	https://nakhonsawan.gdcatalog.go.th/dataset/407ef1e1-cebb-4825-9006-8defbad30c7f/resource/d67b3b6c-d17d-42f3-a738-23f0ddc58e4b/download/dataset_11_17.csv
42	สถานพยาบาลที่มีเตียงผู้ป่วย รับไว้ค้างคืน	สำนักงานสาธารณสุขจังหวัดนครสวรรค์	https://nakhonsawan.gdcatalog.go.th//dataset/dataset_11_11118	สถานพยาบาลที่มีเตียง ผู้ป่วย รับไว้ค้างคืน	https://nakhonsawan.gdcatalog.go.th/dataset/938d2bea-7312-47d5-9849-3214d64d6306/resource/1dbf6ef0-ea73-419a-b978-ad4f6e670868/download/dataset_11_18-1.csv
43	ผู้ป่วยนอก	สำนักงานสาธารณสุขจังหวัดนครสวรรค์	https://nakhonsawan.gdcatalog.go.th//dataset/dataset_11_11119	ผู้ป่วยนอก	https://nsn.hdc.moph.go.th/hdc/reports/report.php?source=pformated/format1.php&cat_id=9d8c311d6336373d40437c4423508cad&id=4b35d96e225bf34a16774b13705250f4
44	ผู้ป่วยนอก	สำนักงานสาธารณสุขจังหวัดนครสวรรค์	https://nakhonsawan.gdcatalog.go.th//dataset/dataset_11_11119	ผู้ป่วยนอก	https://nakhonsawan.gdcatalog.go.th/dataset/d6513e8a-1eb6-4c4c-b2e9-9bbadb7ba405/resource/fde07df4-49dd-459b-ab3f-2aa475bba67e/download/dataset_11_19.xlsx
45	เกษตรกรผู้เลี้ยงไก่พื้นเมือง	สำนักงานปศุสัตว์จังหวัดนครสวรรค์	https://nakhonsawan.gdcatalog.go.th//dataset/dataset_11_112	เกษตรกรผู้เลี้ยงไก่พื้นเมือง	https://nakhonsawan.gdcatalog.go.th/dataset/313baa42-262c-4304-bf43-d51a7a0c2c46/resource/758466f2-987e-4748-98ce-4923e0f037a8/download/.csv
46	เกษตรกรผู้เลี้ยงไก่เนื้อ	สำนักงานปศุสัตว์จังหวัดนครสวรรค์	https://nakhonsawan.gdcatalog.go.th//dataset/dataset_11_113	เกษตรกรผู้เลี้ยงไก่เนื้อ	https://nakhonsawan.gdcatalog.go.th/dataset/f34403fe-7c3a-4beb-a7c0-f6a69bb38fd0/resource/0f3c72fd-0019-4a7b-a525-5424d2e9f264/download/.csv

ลำดับ	ชื่อชุดข้อมูล	เจ้าของ	URL_Dataset	ทรัพยากรข้อมูล	URL_Resource
47	เกษตรกรผู้เลี้ยงไก่ไข่	สำนักงานปศุสัตว์จังหวัดนครสวรรค์	https://nakhonsawan.gdcatalog.go.th//dataset/dataset_11_114	เกษตรกรผู้เลี้ยงไก่ไข่	https://nakhonsawan.gdcatalog.go.th/dataset/8568cf82-3aa4-467c-a09b-508b7b18ed51/resource/dd82887e-a882-4923-967e-fbc83c970146/download/.csv
48	เกษตรกรผู้เลี้ยงเป็ดเทศ	สำนักงานปศุสัตว์จังหวัดนครสวรรค์	https://nakhonsawan.gdcatalog.go.th//dataset/dataset_11_116	เกษตรกรผู้เลี้ยงเป็ดเทศ	https://nakhonsawan.gdcatalog.go.th/dataset/125052a5-d860-417b-95c7-599281e21f72/resource/c7c48f8e-1347-4934-af5c-256a1719ac27/download/.csv
49	เกษตรกรผู้เลี้ยงเป็ดไข่	สำนักงานปศุสัตว์จังหวัดนครสวรรค์	https://nakhonsawan.gdcatalog.go.th//dataset/dataset_11_117	เกษตรกรผู้เลี้ยงเป็ดไข่	https://nakhonsawan.gdcatalog.go.th/dataset/f34e59d4-92cf-469a-b0ca-cbd8793cdd91/resource/30bd8d1d-acc9-4f98-aa18-c3dce2ba19da/download/.csv
50	เกษตรกรผู้เลี้ยงแพะ	สำนักงานปศุสัตว์จังหวัดนครสวรรค์	https://nakhonsawan.gdcatalog.go.th//dataset/dataset_11_118	เกษตรกรผู้เลี้ยงแพะ	https://nakhonsawan.gdcatalog.go.th/dataset/e916843b-d75a-4f49-a4d7-4f25cc2751cd/resource/b8376607-2eec-4819-9c79-e3e0eadb1ea3/download/.csv
51	เกษตรกรผู้เลี้ยงแกะ	สำนักงานปศุสัตว์จังหวัดนครสวรรค์	https://nakhonsawan.gdcatalog.go.th//dataset/dataset_11_119	เกษตรกรผู้เลี้ยงแกะ	https://nakhonsawan.gdcatalog.go.th/dataset/e0c9213e-1d39-41a3-b44f-f0bda3db0e7b/resource/a29086b2-d3bd-4444-90a8-eefb9a8c4bf5/download/.csv
52	เกษตรกรผู้เลี้ยงนกกระทา	สำนักงานปศุสัตว์จังหวัดนครสวรรค์	https://nakhonsawan.gdcatalog.go.th//dataset/dataset_11_120	เกษตรกรผู้เลี้ยงนกกระทา	https://nakhonsawan.gdcatalog.go.th/dataset/7c770583-f8cd-448d-9f82-b09b1664611e/resource/d6d1d7b8-897f-4c6c-86e6-88b982271942/download/.csv

ลำดับ	ชื่อชุดข้อมูล	เจ้าของ	URL_Dataset	ทรัพยากรข้อมูล	URL_Resource
53	เกษตรกรผู้เพาะเลี้ยงสัตว์น้ำจืด	สำนักงานประมงจังหวัดนครสวรรค์	https://nakhonsawan.gdcatalog.go.th//dataset/dataset_11_121	เกษตรกรผู้เพาะเลี้ยงสัตว์น้ำจืด	https://nakhonsawan.gdcatalog.go.th/dataset/d1299bd8-0876-43f8-abf4-60b7823b32c3/resource/e283e053-4616-4f05-b8ed-77f927720f11/download/dataset_31_09.xls
54	กิจกรรมเพื่อพัฒนาผู้สูงอายุ	สำนักงานพัฒนาสังคมและความมั่นคงของมนุษย์จังหวัดนครสวรรค์	https://nakhonsawan.gdcatalog.go.th//dataset/dataset_11_124	กิจกรรมเพื่อพัฒนาผู้สูงอายุ	https://nakhonsawan.gdcatalog.go.th/dataset/3cf050b1-1936-47ac-beea-78e83e9a7582/resource/ca568c3d-d1ae-4380-9ccd-0f37fb3ae9bc/download/dataset_11_124.csv
55	ผู้สูงอายุที่ประสบภาวะครอบครัวยากจน/ยากลำบาก	สำนักงานพัฒนาสังคมและความมั่นคงของมนุษย์จังหวัดนครสวรรค์	https://nakhonsawan.gdcatalog.go.th//dataset/dataset_11_129	ผู้สูงอายุที่ประสบภาวะครอบครัวยากจน/ยากลำบาก	https://nakhonsawan.gdcatalog.go.th/dataset/46ba6d56-4afd-45e3-bd40-710d8e6f8f63/resource/ca7a1457-f543-4a73-b9f3-36325dd45efe/download/dataset_11_129.csv
56	ผู้ลงทะเบียนบัตรสวัสดิการแห่งรัฐ	สำนักงานคลังจังหวัดนครสวรรค์	https://nakhonsawan.gdcatalog.go.th//dataset/dataset_11_130	ผู้ลงทะเบียนบัตรสวัสดิการแห่งรัฐ	https://nakhonsawan.gdcatalog.go.th/dataset/21265b05-579c-42d7-bb11-5e72f4751af0/resource/1cf907be-578e-49b8-972f-ad559a2b04af/download/1.-65.xlsx
57	ผู้พิการที่จดทะเบียน	สำนักงานพัฒนาสังคมและความมั่นคงของมนุษย์จังหวัดนครสวรรค์	https://nakhonsawan.gdcatalog.go.th//dataset/dataset_11_135	ผู้พิการที่จดทะเบียน	https://nakhonsawan.gdcatalog.go.th/dataset/b9927a0a-1047-41d9-8eff-2017f354663a/resource/2b2afd69-e740-4077-908c-f940b0d9e364/download/dataset_11_135.csv

ลำดับ	ชื่อชุดข้อมูล	เจ้าของ	URL_Dataset	ทรัพยากรข้อมูล	URL_Resource
58	ผู้พิการที่กู้ยืมเงินกองทุนสำหรับคนพิการ	สำนักงานพัฒนาสังคมและความมั่นคงของมนุษย์จังหวัดนครสวรรค์	https://nakhonsawan.gdcatalog.go.th//dataset/dataset_11_137	ผู้พิการที่กู้ยืมเงินกองทุนสำหรับคนพิการ	https://nakhonsawan.gdcatalog.go.th/dataset/676ed7cd-c2d6-4165-a0e9-c8d59fde486d/resource/543fd349-bdfb-4769-80bb-a558a9108de7/download/dataset_11_137.csv
59	แม่เลี้ยงเดี่ยวที่ยากจนมีภาระเลี้ยงดูบุตร	สำนักงานพัฒนาสังคมและความมั่นคงของมนุษย์จังหวัดนครสวรรค์	https://nakhonsawan.gdcatalog.go.th//dataset/dataset_11_143	แม่เลี้ยงเดี่ยวที่ยากจนมีภาระเลี้ยงดูบุตร	https://nakhonsawan.gdcatalog.go.th/dataset/8f3c9e17-b51d-4b13-89e4-76d36fef7111/resource/bc86ac0d-b8a4-487e-8093-cf635aa25857/download/dataset_11_143.csv
60	คน(บุคคล)ไร้ที่พึ่ง	สำนักงานพัฒนาสังคมและความมั่นคงของมนุษย์จังหวัดนครสวรรค์	https://nakhonsawan.gdcatalog.go.th//dataset/dataset_11_144	คน(บุคคล)ไร้ที่พึ่ง	https://nakhonsawan.gdcatalog.go.th/dataset/e2164e47-9f00-4ccd-afd2-77f219f0ebf7/resource/87436716-4f3e-42cf-be00-77fae1d7fbce/download/dataset_11_144.csv
61	ผู้กระทำการขอทาน	สำนักงานพัฒนาสังคมและความมั่นคงของมนุษย์จังหวัดนครสวรรค์	https://nakhonsawan.gdcatalog.go.th//dataset/dataset_11_145	ผู้กระทำการขอทาน	https://nakhonsawan.gdcatalog.go.th/dataset/c47e4fda-17e6-4c5c-82f7-441794be4faf/resource/5a907045-eec2-4594-b5ff-68f49fde94b4/download/dataset_11_145.csv
62	ผู้สูงอายุที่ได้รับการปรับสภาพที่อยู่อาศัย	สำนักงานพัฒนาสังคมและความมั่นคงของมนุษย์จังหวัดนครสวรรค์	https://nakhonsawan.gdcatalog.go.th//dataset/dataset_11_146	ผู้สูงอายุที่ได้รับการปรับสภาพที่อยู่อาศัย	https://nakhonsawan.gdcatalog.go.th/dataset/9fdb3e13-5022-421b-a840-ffb9357b22a6/resource/c5a9ac08-bc28-42a0-8406-92de5c45a651/download/dataset_11_146.csv

ลำดับ	ชื่อชุดข้อมูล	เจ้าของ	URL_Dataset	ทรัพยากรข้อมูล	URL_Resource
63	คนพิการที่ได้รับการปรับสภาพที่อยู่อาศัยให้เหมาะสมสำหรับคนพิการ	สำนักงานพัฒนาสังคมและความมั่นคงของมนุษย์จังหวัดนครสวรรค์	https://nakhonsawan.gdcatalog.go.th//dataset/dataset_11_147	คนพิการที่ได้รับการปรับสภาพที่อยู่อาศัยให้เหมาะสมสำหรับคนพิการ	https://nakhonsawan.gdcatalog.go.th/dataset/db37e0f1-62b8-490d-99cb-2f2f436afa5c/resource/658cecbb-7098-4a15-b8bf-8a4e09ab24a3/download/dataset_11_147.csv
64	ผู้ประสบปัญหาทางสังคมที่ได้รับการช่วยเหลือ	สำนักงานพัฒนาสังคมและความมั่นคงของมนุษย์จังหวัดนครสวรรค์	https://nakhonsawan.gdcatalog.go.th//dataset/dataset_11_148	ผู้ประสบปัญหาทางสังคมที่ได้รับการช่วยเหลือ	https://nakhonsawan.gdcatalog.go.th/dataset/600eed4a-f1c6-4f09-bdd5-f63be4d66033/resource/5bd76374-8a21-46fa-8d53-218754f63a99/download/dataset_11_148.csv
65	จำนวนเรื่องร้องเรียนเกี่ยวกับหนี้นอกระบบ	สำนักงานจังหวัดนครสวรรค์	https://nakhonsawan.gdcatalog.go.th//dataset/dataset_11_149	จำนวนเรื่องร้องเรียนเกี่ยวกับหนี้นอกระบบ	http://123.242.166.4/damrongtham/index.php
66	จำนวนเรื่องร้องเรียนเกี่ยวกับหนี้นอกระบบ	สำนักงานจังหวัดนครสวรรค์	https://nakhonsawan.gdcatalog.go.th//dataset/dataset_11_149	จำนวนเรื่องร้องเรียนเกี่ยวกับหนี้นอกระบบ	https://nakhonsawan.gdcatalog.go.th/dataset/25e2c0b4-008d-4e44-8fb9-df0e79df378c/resource/a94f994c-6740-4552-9f4a-25727e1650ac/download/dataset_11_149.csv

ลำดับ	ชื่อชุดข้อมูล	เจ้าของ	URL_Dataset	ทรัพยากรข้อมูล	URL_Resource
67	ผู้สูงอายุที่ยากจนและมีภาระต้องเลี้ยงดูบุตรหลาน	สำนักงานพัฒนาสังคมและความมั่นคงของมนุษย์จังหวัดนครสวรรค์	https://nakhonsawan.gdcatalog.go.th//dataset/dataset_11_15	ผู้สูงอายุที่ยากจนและมีภาระต้องเลี้ยงดูบุตรหลาน	http://nakhonsawan.m-society.go.th/download/%e0%b8%88%e0%b8%b3%e0%b8%99%e0%b8%a7%e0%b8%99%e0%b8%9c%e0%b8%b9%e0%b9%89%e0%b8%aa%e0%b8%b9%e0%b8%87%e0%b8%ad%e0%b8%b2%e0%b8%a2%e0%b8%b8%e0%b8%97%e0%b8%b5%e0%b9%88%e0%b8%a2%e0%b8%b2%e0%b8%81%e0%b8%88/
68	ผู้สูงอายุที่ยากจนและมีภาระต้องเลี้ยงดูบุตรหลาน	สำนักงานพัฒนาสังคมและความมั่นคงของมนุษย์จังหวัดนครสวรรค์	https://nakhonsawan.gdcatalog.go.th//dataset/dataset_11_15	ผู้สูงอายุที่ยากจนและมีภาระต้องเลี้ยงดูบุตรหลาน	https://nakhonsawan.gdcatalog.go.th/dataset/abbddf48-5a35-4f09-a62d-e0e973f0dca6/resource/ef447639-59a4-4dc3-9699-4a0fec9532d6/download/dataset_11_141.csv
69	เรื่องร้องเรียนเกี่ยวกับการขอความช่วยเหลือ/สงเคราะห์	สำนักงานจังหวัดนครสวรรค์	https://nakhonsawan.gdcatalog.go.th//dataset/dataset_11_150	เรื่องร้องเรียนเกี่ยวกับการขอความช่วยเหลือ/สงเคราะห์	http://123.242.166.4/damrongtham/
70	เรื่องร้องเรียนเกี่ยวกับการขอความช่วยเหลือ/สงเคราะห์	สำนักงานจังหวัดนครสวรรค์	https://nakhonsawan.gdcatalog.go.th//dataset/dataset_11_150	เรื่องร้องเรียนเกี่ยวกับการขอความช่วยเหลือ/สงเคราะห์	https://nakhonsawan.gdcatalog.go.th/dataset/d7109688-c10b-48b9-bd76-b03267e5960e/resource/dd237597-0527-42a5-a359-fad48e48f92d/download/dataset_11_150.csv

ลำดับ	ชื่อชุดข้อมูล	เจ้าของ	URL_Dataset	ทรัพยากรข้อมูล	URL_Resource
71	เรื่องร้องเรียนเกี่ยวกับปัญหาความเดือดร้อน	สำนักงานจังหวัดนครสวรรค์	https://nakhonsawan.gdcatalog.go.th//dataset/dataset_11_151	เรื่องร้องเรียนเกี่ยวกับปัญหาความเดือดร้อน	https://nakhonsawan.gdcatalog.go.th/dataset/b3f3312b-345f-41c8-b51f-4929ceeb316e/resource/04551ecc-54a8-4317-add6-1174007975a2/download/dataset_11_151.csv
72	เรื่องร้องเรียนเกี่ยวกับปัญหาความเดือดร้อน	สำนักงานจังหวัดนครสวรรค์	https://nakhonsawan.gdcatalog.go.th//dataset/dataset_11_151	เรื่องร้องเรียนเกี่ยวกับปัญหาความเดือดร้อน	http://123.242.166.4/damrongtham/
73	เรื่องร้องเรียนเกี่ยวกับปัญหาที่ดิน	สำนักงานจังหวัดนครสวรรค์	https://nakhonsawan.gdcatalog.go.th//dataset/dataset_11_152	เรื่องร้องเรียนเกี่ยวกับปัญหาที่ดิน	https://nakhonsawan.gdcatalog.go.th/dataset/45b0a535-4429-4115-bc70-107196cfd9bd/resource/0dea6636-a2a7-4c2f-b961-2ab1ed3721b7/download/dataset_11_152.csv
74	เรื่องร้องเรียนเกี่ยวกับปัญหาที่ดิน	สำนักงานจังหวัดนครสวรรค์	https://nakhonsawan.gdcatalog.go.th//dataset/dataset_11_152	เรื่องร้องเรียนเกี่ยวกับปัญหาที่ดิน	http://123.242.166.4/damrongtham/
75	คนที่ได้รับการช่วยเหลือเยียวยาผู้เสียหายในคดีอาญา	สำนักงานยุติธรรมจังหวัดนครสวรรค์	https://nakhonsawan.gdcatalog.go.th//dataset/dataset_11_153	คนที่ได้รับการช่วยเหลือเยียวยาผู้เสียหายในคดีอาญา	https://nakhonsawan.gdcatalog.go.th/dataset/e4fc667c-96d4-4de4-8ff6-37593e6d3470/resource/17543e65-ccd8-4aad-802f-663f280c2809/download/dataset_11_153.csv

ลำดับ	ชื่อชุดข้อมูล	เจ้าของ	URL_Dataset	ทรัพยากรข้อมูล	URL_Resource
76	คนที่ได้รับการช่วยเหลือเยียวยาผู้เสียหายในคดีอาญา	สำนักงานยุติธรรมจังหวัดนครสวรรค์	https://nakhonsawan.gdcatalog.go.th//dataset/dataset_11_153	คนที่ได้รับการช่วยเหลือเยียวยาผู้เสียหายในคดีอาญา	https://nakhonsawan.gdcatalog.go.th/dataset/e4fc667c-96d4-4de4-8ff6-37593e6d3470/resource/573ae513-a95d-4ac2-a5e0-0d463b2ecc14/download/dataset_11_151.xlsx
77	ผู้ได้รับการบำบัดยาเสพติด	สำนักงานสาธารณสุขจังหวัดนครสวรรค์	https://nakhonsawan.gdcatalog.go.th//dataset/dataset_11_155	ผู้ได้รับการบำบัดยาเสพติด	https://nakhonsawan.gdcatalog.go.th/dataset/d4e7363c-6e6a-4164-8ac5-1c2cb900dbf0/resource/5e70cf76-d642-47bc-8341-3def48f36452/download/dataset_11_155.csv
78	ผู้กู้ยืมเงินที่ทำสัญญากับกองทุนผู้สูงอายุ	สำนักงานพัฒนาสังคมและความมั่นคงของมนุษย์จังหวัดนครสวรรค์	https://nakhonsawan.gdcatalog.go.th//dataset/dataset_11_17	ผู้กู้ยืมเงินที่ทำสัญญากับกองทุนผู้สูงอายุ	http://nakhonsawan.m-society.go.th/download/%e0%b8%88%e0%b8%b3%e0%b8%99%e0%b8%a7%e0%b8%99%e0%b8%9c%e0%b8%b9%e0%b9%89%e0%b8%81%e0%b8%b9%e0%b9%89%e0%b8%a2%e0%b8%b7%e0%b8%a1%e0%b9%80%e0%b8%87%e0%b8%b4%e0%b8%99%e0%b8%97%e0%b8%b5%e0%b9%88%e0%b8%97/
79	ผู้กู้ยืมเงินที่ทำสัญญากับกองทุนผู้สูงอายุ	สำนักงานพัฒนาสังคมและความมั่นคงของมนุษย์จังหวัดนครสวรรค์	https://nakhonsawan.gdcatalog.go.th//dataset/dataset_11_17	ผู้สูงอายุที่กู้ยืมเงินกองทุนสำหรับผู้สูงอายุ	https://nakhonsawan.gdcatalog.go.th/dataset/8aaef7be-9c84-4d9f-a30e-c7461283a6b9/resource/0abe3bb5-c986-4ad4-af72-af905f49382c/download/dataset_11_142.csv
80	จำนวนผู้สูงอายุที่สามารถ	องค์การบริหารส่วนจังหวัดนครสวรรค์	https://nakhonsawan.gdcatalog.go.th//dataset/dataset_11_19	จำนวนผู้สูงอายุที่สามารถรับเข้าพักอาศัย (ภาครัฐ)	https://baankaoborkeaw2629073.wordpress.com/

ลำดับ	ชื่อชุดข้อมูล	เจ้าของ	URL_Dataset	ทรัพยากรข้อมูล	URL_Resource
	รับเข้าพักอาศัย (ภาครัฐ)				
81	ผู้ป่วยโรคปอดและโรคทางเดินหายใจเรื้อรัง	สำนักงานสาธารณสุขจังหวัดนครสวรรค์	https://nakhonsawan.gdcatalog.go.th//dataset/dataset_11_25	ผู้ป่วยโรคปอดและโรคทางเดินหายใจเรื้อรัง	https://nsn.hdc.moph.go.th/hdc/reports/report.php?source=formated/format_2.php&cat_id=7f9ab56b0f39fd053143ecc4f05354fc&id=4d020a07b5c2f9b81d796e43c2ce4111
82	ผู้ป่วยโรคหัวใจและหลอดเลือด	สำนักงานสาธารณสุขจังหวัดนครสวรรค์	https://nakhonsawan.gdcatalog.go.th//dataset/dataset_11_26	ผู้ป่วยโรคหัวใจและหลอดเลือด	https://nsn.hdc.moph.go.th/hdc/reports/report.php?source=formated/ncd.php&cat_id=6a1fdf282fd28180eed7d1cfe0155e11&id=14f43de323e8ba70da1cb724cf64a98c
83	ผู้ป่วยไตเรื้อรัง	สำนักงานสาธารณสุขจังหวัดนครสวรรค์	https://nakhonsawan.gdcatalog.go.th//dataset/dataset_11_27	ผู้ป่วยไตเรื้อรัง	https://nsn.hdc.moph.go.th/hdc/reports/report_kpi.php?flag_kpi_level=9&flag_kpi_year=2022&source=kpi/kpi_ckd2.php&id=0f6df79c2f8887f50d7879b5fe91c080#
84	ผู้ป่วยโรคหลอดเลือดสมอง	สำนักงานสาธารณสุขจังหวัดนครสวรรค์	https://nakhonsawan.gdcatalog.go.th//dataset/dataset_11_28	ผู้ป่วยโรคหลอดเลือดสมอง	https://nsn.hdc.moph.go.th/hdc/reports/report.php?source=formated/format_1.php&cat_id=6a1fdf282fd28180eed7d1cfe0155e11&id=f346e9d449b04c07cc80edeefc0cc360
85	ผู้ป่วยโรคมะเร็ง	สำนักงานสาธารณสุขจังหวัดนครสวรรค์	https://nakhonsawan.gdcatalog.go.th//dataset/dataset_11_29	ผู้ป่วยโรคมะเร็ง	https://nsn.hdc.moph.go.th/hdc/reports/page.php?cat_id=59acae7a68f02c8e2c0cb88dfc6df3b3

ลำดับ	ชื่อชุดข้อมูล	เจ้าของ	URL_Dataset	ทรัพยากรข้อมูล	URL_Resource
86	ผู้ป่วยโรคเบาหวาน	สำนักงานสาธารณสุขจังหวัดนครสวรรค์	https://nakhonsawan.gdcatalog.go.th//dataset/dataset_11_30	ผู้ป่วยโรคเบาหวาน	https://nsn.hdc.moph.go.th/hdc/reports/report.php?source=formated/ncd.php&cat_id=6a1fdf282fd28180eed7d1cfe0155e11&id=cefa42b9223ec4d1969c5ce18d762bdd
87	ผู้ป่วยโรคอ้วน	สำนักงานสาธารณสุขจังหวัดนครสวรรค์	https://nakhonsawan.gdcatalog.go.th//dataset/dataset_11_31	ผู้ป่วยโรคอ้วน	https://nsn.hdc.moph.go.th/hdc/main/search.php?search=%E0%B8%AD%E0%B9%89%E0%B8%A7%E0%B8%99
88	ผู้ป่วยติดเตียง	สำนักงานสาธารณสุขจังหวัดนครสวรรค์	https://nakhonsawan.gdcatalog.go.th//dataset/dataset_11_32	ผู้ป่วยติดเตียง	https://nsn.hdc.moph.go.th/hdc/reports/report.php?source=pformated/format1.php&cat_id=6966b0664b89805a484d7ac96c6edc48&id=953a2fc648be8ce76a8115fbb955bb51
89	คุณแม่วัยใส	สำนักงานสาธารณสุขจังหวัดนครสวรรค์	https://nakhonsawan.gdcatalog.go.th//dataset/dataset_11_33	คุณแม่วัยใส	http://203.157.71.163/hpc3/assets/pdf/report63.pdf
90	ผู้มีบัตรประกันสุขภาพถ้วนหน้า (UC) รักษาทุกโรค	สำนักงานสาธารณสุขจังหวัดนครสวรรค์	https://nakhonsawan.gdcatalog.go.th//dataset/dataset_11_34	ผู้มีบัตรประกันสุขภาพถ้วนหน้า (UC) รักษาทุกโรค	https://nsn.hdc.moph.go.th/hdc/reports/report.php?source=pformated/format1.php&cat_id=2dd52135c6fe0be88dc455a59202bcd5&id=cf2875fcdf1ca8a5f49b2d60d8a6409f
91	การเข้าถึงสิทธิการรักษาพยาบาล	สำนักงานสาธารณสุขจังหวัดนครสวรรค์	https://nakhonsawan.gdcatalog.go.th//dataset/dataset_11_35	การเข้าถึงสิทธิการรักษาพยาบาล	https://nsn.hdc.moph.go.th/hdc/reports/report.php?source=pformated/format1.php&cat_id=2dd52135c6fe0be88dc455a59202bcd5&id=cf2875fcdf1ca8a5f49b2d60d8a6409f

ลำดับ	ชื่อชุดข้อมูล	เจ้าของ	URL_Dataset	ทรัพยากรข้อมูล	URL_Resource
92	การคลอดในมารดา อายุ 15-19 ปี	สำนักงานสาธารณสุขจังหวัดนครสวรรค์	https://nakhonsawan.gdcatalog.go.th//dataset/dataset_11_36	การคลอดในมารดา อายุ 15-19 ปี	https://nsn.hdc.moph.go.th/hdc/reports/report.php?source=pformated/formatg.php&cat_id=1ed90bc32310b503b7ca9b32af425ae5&id=eefd31ab993640a98206360a843fbe37
93	หน่วยบริการที่เปิดช่องทางบริการสุขภาพสำหรับผู้สูงอายุ	สำนักงานสาธารณสุขจังหวัดนครสวรรค์	https://nakhonsawan.gdcatalog.go.th//dataset/dataset_11_37	หน่วยบริการที่เปิดช่องทางบริการสุขภาพสำหรับผู้สูงอายุ	https://nakhonsawan.gdcatalog.go.th/dataset/9a098dfc-79b1-41e6-ac81-171549bab90b/resource/d6197384-9d53-41f1-a9bb-98bcba3c7a7d/download/dataset_11_37.csv
94	ประชากรต่อแพทย์	สำนักงานสาธารณสุขจังหวัดนครสวรรค์	https://nakhonsawan.gdcatalog.go.th//dataset/dataset_11_38	ประชากรต่อแพทย์	https://bps.moph.go.th/new_bps/%E0%B8%A3%E0%B8%B2%E0%B8%A2%E0%B8%87%E0%B8%B2%E0%B8%99%E0%B8%82%E0%B9%89%E0%B8%AD%E0%B8%A1%E0%B8%B9%E0%B8%A5%E0%B8%97%E0%B8%A3%E0%B8%B1%E0%B8%9E%E0%B8%A2%E0%B8%B2%E0%B8%81%E0%B8%A3%E0%B8%AA%E0%B8%B2%E0%B8%98%E0%B8%B2%E0%B8%A3%E0%B8%93%E0%B8%AA%E0%B8%B8%E0%B8%82
95	นักเรียนก่อนประถมศึกษาต่อจำนวนประชากรอายุ 3- 5 ปี	สำนักงานศึกษาธิการจังหวัดนครสวรรค์	https://nakhonsawan.gdcatalog.go.th//dataset/dataset_11_60	นักเรียนก่อนประถมศึกษา ต่อจำนวนประชากรอายุ 3- 5 ปี	https://nakhonsawan.gdcatalog.go.th/dataset/76e65ddd-bdf9-470d-91fc-46a7ea59f721/resource/4be23f5b-9c7c-464a-9f61-24c7636ed6bf/download/dataset_11_60.xlsx

ลำดับ	ชื่อชุดข้อมูล	เจ้าของ	URL_Dataset	ทรัพยากรข้อมูล	URL_Resource
96	นักเรียนก่อนประถมศึกษา ต่อจำนวนประชากรอายุ 3- 5 ปี	สำนักงานศึกษาธิการจังหวัดนครสวรรค์	https://nakhonsawan.gdcatalog.go.th//dataset/dataset_11_60	นักเรียนก่อนประถมศึกษา ต่อจำนวนประชากรอายุ 3-5 ปี	https://nakhonsawan.gdcatalog.go.th/dataset/76e65ddd-bdf9-470d-91fc-46a7ea59f721/resource/459662a4-10be-447c-8e2b-e2b260ad7466/download/dataset_11_60.csv
97	นักเรียนระดับประถมศึกษา ต่อจำนวนประชากรอายุ 6 - 11 ปี	สำนักงานศึกษาธิการจังหวัดนครสวรรค์	https://nakhonsawan.gdcatalog.go.th//dataset/dataset_11_61	นักเรียนระดับประถมศึกษา ต่อจำนวนประชากรอายุ 6 - 11 ปี	https://nakhonsawan.gdcatalog.go.th/dataset/612722bb-a5c1-4a89-997e-d430c925b086/resource/3846c150-931a-4841-bfc6-7e0b04880431/download/dataset_11_61.xlsx
98	นักเรียนระดับมัธยมศึกษาตอนปลายต่อประชากรอายุ 15 - 17 ปี	สำนักงานศึกษาธิการจังหวัดนครสวรรค์	https://nakhonsawan.gdcatalog.go.th//dataset/dataset_11_63	นักเรียนระดับมัธยมศึกษาตอนปลายต่อประชากรอายุ 15 - 17 ปี	https://nakhonsawan.gdcatalog.go.th/dataset/75dd5243-854c-436e-83ab-ea6004a2603c/resource/4df3258a-9183-433b-b587-1da2468c7215/download/dataset_11_63.csv
99	กิจกรรม/โครงการพัฒนาทักษะฝีมือ	สำนักงานแรงงานจังหวัดนครสวรรค์	https://nakhonsawan.gdcatalog.go.th//dataset/dataset_11_76	กิจกรรม/โครงการพัฒนาทักษะฝีมือ	https://nakhonsawan.gdcatalog.go.th/dataset/7e9bc1e2-0639-4bab-9f8e-acc4f806c396/resource/9e542f81-b4f1-46f0-b109-82380b767263/download/.csv

ลำดับ	ชื่อชุดข้อมูล	เจ้าของ	URL_Dataset	ทรัพยากรข้อมูล	URL_Resource
100	พื้นที่ดำเนินโครงการกิจกรรมจ้างงานเร่งด่วน	สำนักงานแรงงานจังหวัดนครสวรรค์	https://nakhonsawan.gdcatalog.go.th//dataset/dataset_11_77	พื้นที่ดำเนินโครงการกิจกรรมจ้างงานเร่งด่วน	https://nakhonsawan.gdcatalog.go.th/dataset/d2012007-dfc7-4e4a-a77b-6837c34d835b/resource/37890b68-4119-4268-8a05-6f40d4bfe8ae/download/dataset_11_77.csv
101	คนที่เข้าร่วมกิจกรรมพัฒนาทักษะฝีมือ	สำนักงานแรงงานจังหวัดนครสวรรค์	https://nakhonsawan.gdcatalog.go.th//dataset/dataset_11_78	คนที่เข้าร่วมกิจกรรมพัฒนาทักษะฝีมือ	https://nakhonsawan.gdcatalog.go.th/dataset/eb54b5a6-2792-47b2-aa07-8de1d332f66e/resource/4ae0ad9a-667b-4b44-bed2-d08d3d13bbe3/download/.csv
102	กิจกรรม/โครงการที่ฝึกอาชีพ	สถาบันพัฒนาฝีมือแรงงาน 8 นครสวรรค์	https://nakhonsawan.gdcatalog.go.th//dataset/dataset_11_79	กิจกรรม/โครงการที่ฝึกอาชีพ	https://nakhonsawan.gdcatalog.go.th/dataset/ff6158b5-f796-487c-ac96-277a0b3c0166/resource/7110ddd6-e401-4971-adbf-fa1f87665f57/download/csv.csv
103	ผู้ขอมีหนังสือรับรองความรู้ความสามารถ	สถาบันพัฒนาฝีมือแรงงาน 8 นครสวรรค์	https://nakhonsawan.gdcatalog.go.th//dataset/dataset_11_80	จำนวนผู้ขอมีหนังสือรับรองความรู้ความสามารถ	https://nakhonsawan.gdcatalog.go.th/dataset/d3b0e530-a7a6-48bd-846c-1ed50168069a/resource/db25a1a5-e38d-4a3a-95f9-37ea10e31a8b/download/-.csv
104	ผู้เข้าร่วมกองทุนการออมแห่งชาติ	สำนักงานคลังจังหวัดนครสวรรค์	https://nakhonsawan.gdcatalog.go.th//dataset/dataset_11_87	ผู้เข้าร่วมกองทุนการออมแห่งชาติ	https://nakhonsawan.gdcatalog.go.th/dataset/4c86cb6d-821c-4297-8e57-488ce68b0149/resource/3bd701cb-476d-414c-a92a-3a349f0ee3c3/download/dataset_11_87.xlsx
105	ผู้ติดเชื้อจากเรือนจำ	สำนักงานสาธารณสุขจังหวัดนครสวรรค์	https://nakhonsawan.gdcatalog.go.th//dataset/dataset_21_0021	ผู้ติดเชื้อจากเรือนจำ	https://nsn.moph.go.th/index.php/covid19/

ลำดับ	ชื่อชุดข้อมูล	เจ้าของ	URL_Dataset	ทรัพยากรข้อมูล	URL_Resource
106	ผู้ป่วยโควิด – 19 ที่ใส่ท่อช่วยหายใจ	สำนักงานสาธารณสุขจังหวัดนครสวรรค์	https://nakhonsawan.gdcatalog.go.th//dataset/dataset_21_022	ผู้ป่วยโควิด – 19 ที่ใส่ท่อช่วยหายใจ	https://nsn.moph.go.th/index.php/covid19/
107	ผู้ที่ได้รับวัคซีนโควิด – 19	สำนักงานสาธารณสุขจังหวัดนครสวรรค์	https://nakhonsawan.gdcatalog.go.th//dataset/dataset_21_024	ผู้ที่ได้รับวัคซีนโควิด – 19 เข็มที่ 1	https://nsn.moph.go.th/index.php/covid19/
108	ผู้ที่ได้รับวัคซีนโควิด – 19	สำนักงานสาธารณสุขจังหวัดนครสวรรค์	https://nakhonsawan.gdcatalog.go.th//dataset/dataset_21_024	ร้อยละของผู้ที่ได้รับวัคซีนโควิด – 19 เข็มที่ 1	https://nsn.moph.go.th/index.php/covid19/
109	ผู้ที่ได้รับวัคซีนโควิด – 19	สำนักงานสาธารณสุขจังหวัดนครสวรรค์	https://nakhonsawan.gdcatalog.go.th//dataset/dataset_21_024	ร้อยละของผู้ที่ได้รับวัคซีนโควิด – 19 เข็มที่ 2	https://nsn.moph.go.th/index.php/covid19/
110	ผู้ที่ได้รับวัคซีนโควิด – 19	สำนักงานสาธารณสุขจังหวัดนครสวรรค์	https://nakhonsawan.gdcatalog.go.th//dataset/dataset_21_024	ผู้ที่ได้รับวัคซีนโควิด – 19 เข็มที่ 2	https://nsn.moph.go.th/index.php/covid19/
111	ผู้ที่ได้รับวัคซีนโควิด – 19	สำนักงานสาธารณสุขจังหวัดนครสวรรค์	https://nakhonsawan.gdcatalog.go.th//dataset/dataset_21_024	ร้อยละของผู้ที่ได้รับวัคซีนโควิด – 19 3 เข็ม	https://nsn.moph.go.th/index.php/covid19/
112	ผู้ที่ได้รับวัคซีนโควิด – 19	สำนักงานสาธารณสุขจังหวัดนครสวรรค์	https://nakhonsawan.gdcatalog.go.th//dataset/dataset_21_024	ผู้ที่ได้รับวัคซีนโควิด – 19 3 เข็ม	https://nsn.moph.go.th/index.php/covid19/

ลำดับ	ชื่อชุดข้อมูล	เจ้าของ	URL_Dataset	ทรัพยากรข้อมูล	URL_Resource
113	เด็กอายุ 5 – 11 ปี ที่ได้รับวัคซีนโควิด – 19	สำนักงานสาธารณสุขจังหวัดนครสวรรค์	https://nakhonsawan.gdcatalog.go.th//dataset/dataset_21_033	จำนวนเด็กอายุ 5 – 11 ปี ที่ได้รับวัคซีนโควิด – 19	https://nsn.moph.go.th/nsnq/index.php
114	การตรวจ ATK	สำนักงานสาธารณสุขจังหวัดนครสวรรค์	https://nakhonsawan.gdcatalog.go.th//dataset/dataset_21_046	การตรวจ ATK	https://nsn.moph.go.th/index.php/covid19/
115	การตรวจ RT-PCR	สำนักงานสาธารณสุขจังหวัดนครสวรรค์	https://nakhonsawan.gdcatalog.go.th//dataset/dataset_21_047	การตรวจ RT-PCR	https://nsn.moph.go.th/index.php/covid19/
116	เตียงผู้ป่วยที่รองรับการบริการผู้ป่วยโควิด-19 รายวัน	สำนักงานสาธารณสุขจังหวัดนครสวรรค์	https://nakhonsawan.gdcatalog.go.th//dataset/dataset_21_08	เตียงผู้ป่วยที่รองรับการบริการผู้ป่วยโควิด-19 รายวัน	http://203.157.114.9/covid19ex/index.php
117	สถานบริการที่ตรวจหาเชื้อโควิด-19 ที่รองรับการบริการ	สำนักงานสาธารณสุขจังหวัดนครสวรรค์	https://nakhonsawan.gdcatalog.go.th//dataset/dataset_21_09	สถานบริการที่ตรวจหาเชื้อโควิด-19 ที่รองรับการบริการ	https://mohpromt.moph.go.th/mpc/
118	ผู้สูงอายุ 60 ปีขึ้นไปที่ต้องได้รับการ	สำนักงานสาธารณสุขจังหวัดนครสวรรค์	https://nakhonsawan.gdcatalog.go.th//dataset/dataset_21_1116	ผู้สูงอายุ 60 ปีขึ้นไปที่ต้องได้รับการวัคซีนป้องกันโควิด - 19 (กลุ่ม 608)	http://203.157.114.24/nsnq/

ลำดับ	ชื่อชุดข้อมูล	เจ้าของ	URL_Dataset	ทรัพยากรข้อมูล	URL_Resource
	วัคซีนป้องกันโควิด - 19 (กลุ่ม 608)				
119	กลุ่มคน 7 กลุ่มโรคประจำตัวที่ต้องได้รับการวัคซีนป้องกันโควิด - 19 (กลุ่ม 608)	สำนักงานสาธารณสุขจังหวัดนครสวรรค์	https://nakhonsawan.gdcatalog.go.th//dataset/dataset_21_1117	กลุ่มคน 7 กลุ่มโรคประจำตัวที่ต้องได้รับการวัคซีนป้องกันโควิด - 19 (กลุ่ม 608)	http://203.157.114.24/nsnq/
120	กลุ่มหญิงตั้งครรภ์ที่ต้องได้รับการวัคซีนป้องกันโควิด – 19 (กลุ่ม 608)	สำนักงานสาธารณสุขจังหวัดนครสวรรค์	https://nakhonsawan.gdcatalog.go.th//dataset/dataset_21_118	กลุ่มหญิงตั้งครรภ์ที่ต้องได้รับการวัคซีนป้องกันโควิด – 19 (กลุ่ม 608)	http://203.157.114.24/nsnq/
121	ผู้เสียชีวิตจากการติดเชื้อ Covid – 19	สำนักงานสาธารณสุขจังหวัดนครสวรรค์	https://nakhonsawan.gdcatalog.go.th//dataset/dataset_21_14	ผู้เสียชีวิตจากการติดเชื้อ Covid – 19	https://ddc.moph.go.th/covid19-dashboard/?dashboard=province
122	บ่อน้ำบาดาลที่ขอรับใบอนุญาต	สำนักงานทรัพยากรธรรมชาติและสิ่งแวดล้อมจังหวัดนครสวรรค์	https://nakhonsawan.gdcatalog.go.th//dataset/dataset_21_15	บ่อน้ำบาดาลที่ขอรับใบอนุญาตประเภทเกษตรกรรม	http://nakhonsawan.mnre.go.th/attachment/iu/download.php?WP=qUIcnKtjpQygZKqCGWOghJstqTgcWat1pQOgZaplGQAgG2rDqYyc4Uux

ลำดับ	ชื่อชุดข้อมูล	เจ้าของ	URL_Dataset	ทรัพยากรข้อมูล	URL_Resource
	ประเภทเกษตรกรรม				
123	ศูนย์พักคอยจังหวัดนครสวรรค์ (CI)	ที่ทำการปกครองจังหวัดนครสวรรค์	https://nakhonsawan.gdcatalog.go.th//dataset/dataset_21_30	ศูนย์พักคอยจังหวัดนครสวรรค์ (CI)	https://nakhonsawan.gdcatalog.go.th/dataset/ec40c958-ebf0-4963-8ab4-a21f19e729cb/resource/d12fdad0-f30b-4972-b89c-70bced06133a/download/dataset_21_30.csv
124	ครู อาจารย์และบุคลากรที่ได้รับวัคซีนโควิด – 19	สำนักงานศึกษาธิการจังหวัดนครสวรรค์	https://nakhonsawan.gdcatalog.go.th//dataset/dataset_21_31	จำนวนครู อาจารย์และบุคลากรที่ได้รับวัคซีนโควิด – 19	https://nakhonsawan.gdcatalog.go.th/dataset/9e125b6f-15d5-449c-9051-87a9062c1ce4/resource/338d5042-8f41-4ec5-9505-9b1918719d17/download/dataset_21_311.csv
125	เด็กอายุ 12 - 18 ปี ที่ได้รับวัคซีนโควิด – 19	สำนักงานสาธารณสุขจังหวัดนครสวรรค์	https://nakhonsawan.gdcatalog.go.th//dataset/dataset_21_34	เด็กอายุ 12 - 18 ปี ที่ได้รับวัคซีนโควิด – 19	http://203.157.114.24/nsnq/
126	ภิกษุ/สามเณรได้รับวัคซีนโควิด – 19	สำนักงานพระพุทธศาสนาจังหวัดนครสวรรค์	https://nakhonsawan.gdcatalog.go.th//dataset/dataset_21_35	ภิกษุ/สามเณร ได้รับวัคซีนโควิด – 19	https://nakhonsawan.gdcatalog.go.th/dataset/e0e975bc-dc8b-491f-bc3e-fcdd556dee60/resource/9f112a15-961f-4241-8937-559dc35759ec/download/dataset_21_35.csv
127	สถานประกอบการการขนส่งสินค้า	สำนักงานพาณิชย์จังหวัดนครสวรรค์	https://nakhonsawan.gdcatalog.go.th//dataset/dataset_21_46	สถานประกอบการการขนส่งสินค้า	https://nakhonsawan.gdcatalog.go.th/dataset/632c7442-e3cb-47e0-8693-b2eb987c546e/resource/c512a09d-15ef-4df0-9bda-84199f2e1a30/download/dataset_21_46.csv

ลำดับ	ชื่อชุดข้อมูล	เจ้าของ	URL_Dataset	ทรัพยากรข้อมูล	URL_Resource
128	ห้างสรรพสินค้า/ศูนย์การค้า/คอมมูนิตี้มอล/ศูนย์การแสดงสินค้า	สำนักงานพาณิชย์จังหวัดนครสวรรค์	https://nakhonsawan.gdcatalog.go.th//dataset/dataset_21_47	จำนวนห้างสรรพสินค้า/ศูนย์การค้า/คอมมูนิตี้มอล/ศูนย์การแสดงสินค้า	https://nakhonsawan.gdcatalog.go.th/dataset/8941c209-baa2-45a9-b52a-0b2993cbfe2f/resource/0e978429-237d-44c1-8054-490a55c45b36/download/dataset_21_47.csv
129	ร้านค้าปลีกขนาดใหญ่	สำนักงานพาณิชย์จังหวัดนครสวรรค์	https://nakhonsawan.gdcatalog.go.th//dataset/dataset_21_48	ร้านค้าปลีกขนาดใหญ่	https://nakhonsawan.gdcatalog.go.th/dataset/fcd41c9b-14d0-4309-b852-300c54f9d08c/resource/ff30a7da-838e-4a99-847b-cf3162928a94/download/dataset_21_48.csv
130	โรงภาพยนตร์	สำนักงานพาณิชย์จังหวัดนครสวรรค์	https://nakhonsawan.gdcatalog.go.th//dataset/dataset_21_49	โรงภาพยนตร์	https://nakhonsawan.gdcatalog.go.th/dataset/10b62b2f-554f-4c2b-913f-046a8ad24061/resource/1801f5eb-2b2e-43e3-aa5d-e15ad748455a/download/dataset_21_49.csv
131	ผู้ประกอบการการขนส่งอาหาร	สำนักงานพาณิชย์จังหวัดนครสวรรค์	https://nakhonsawan.gdcatalog.go.th//dataset/dataset_21_50	ผู้ประกอบการการขนส่งอาหาร	https://nakhonsawan.gdcatalog.go.th/dataset/171dce01-b5e3-40de-bd64-8b37ba602369/resource/5c130bc7-c4d9-4a22-a4b5-20fb29cd1f05/download/dataset_21_50.csv
132	หน่วยงานดำเนินการตามมาตรการ Covid Free Setting	สำนักงานจังหวัดนครสวรรค์	https://nakhonsawan.gdcatalog.go.th//dataset/dataset_21_55	หน่วยงานดำเนินการตามมาตรการ Covid Free Setting	https://nakhonsawan.gdcatalog.go.th/dataset/42022575-c76d-4a09-b4b3-e399875b1518/resource/2ba218eb-18f3-46d6-ba53-636833a9d319/download/dataset_21_55.csv

ลำดับ	ชื่อชุดข้อมูล	เจ้าของ	URL_Dataset	ทรัพยากรข้อมูล	URL_Resource
133	หน่วยงานดำเนินการตามมาตรการ Covid Free Setting	สำนักงานจังหวัดนครสวรรค์	https://nakhonsawan.gdcatalog.go.th//dataset/dataset_21_55	หน่วยงานดำเนินการตามมาตรการ Covid Free Setting	http://www.nakhonsawan.go.th/joomla/index.php?option=com_content&view=article&id=5060:metadata-2565&catid=13&Itemid=109
134	งบประมาณเพื่อช่วยเหลือผู้ประสบภัยพิบัติ กรณีฉุกเฉินที่เบิกจ่ายเงินในเชิงป้องกันหรือยับยั้งภัยพิบัติกรณีฉุกเฉินกรณีโรคติดเชื้อไวรัสโคโรนา 2019 (Covid-19)	สำนักงานป้องกันและบรรเทาสาธารณภัยจังหวัดนครสวรรค์	https://nakhonsawan.gdcatalog.go.th//dataset/dataset_21_56	งบประมาณเพื่อช่วยเหลือผู้ประสบภัยพิบัติ กรณีฉุกเฉินที่เบิกจ่ายเงินในเชิงป้องกันหรือยับยั้งภัยพิบัติกรณีฉุกเฉินกรณีโรคติดเชื้อไวรัสโคโรนา 2019 (Covid-19)	https://nakhonsawan.gdcatalog.go.th/dataset/184d85c8-d5c2-400e-aca7-214121a36da6/resource/71f3e831-9414-4bd9-a7e5-d4a089f49685/download/dataset_21_56.csv

ลำดับ	ชื่อชุดข้อมูล	เจ้าของ	URL_Dataset	ทรัพยากรข้อมูล	URL_Resource
135	คำสั่งหรือประกาศจังหวัดที่เกี่ยวข้องกับโควิด	สำนักงานสาธารณสุขจังหวัดนครสวรรค์	https://nakhonsawan.gdcatalog.go.th//dataset/dataset22222	คำสั่งหรือประกาศจังหวัดที่เกี่ยวข้องกับโควิด	https://sites.google.com/view/nswcovid19/%E0%B8%9B%E0%B8%A3%E0%B8%B0%E0%B8%81%E0%B8%B2%E0%B8%A8-%E0%B8%84%E0%B8%B3%E0%B8%AA%E0%B8%87-%E0%B8%84%E0%B8%93%E0%B8%B0%E0%B8%81%E0%B8%A3%E0%B8%A3%E0%B8%A1%E0%B8%81%E0%B8%B2%E0%B8%A3%E0%B9%82%E0%B8%A3%E0%B8%84%E0%B8%95%E0%B8%94%E0%B8%95%E0%B8%AD%E0%B8%88%E0%B8%87%E0%B8%AB%E0%B8%A7%E0%B8%94%E0%B8%99%E0%B8%84%E0%B8%A3%E0%B8%AA%E0%B8%A7%E0%B8%A3%E0%B8%A3%E0%B8%84
136	ปริมาณน้ำในบึงบอระเพ็ด	ศูนย์วิจัยและพัฒนาประมงน้ำจืดนครสวรรค์	https://nakhonsawan.gdcatalog.go.th//dataset/dataset_31_004	ปริมาณน้ำในบึงบอระเพ็ด	https://www4.fisheries.go.th/local/pic_activities/20220323084409 1_pic.pdf
137	พื้นที่ทั้งหมดในลุ่มน้ำบึงบอระเพ็ด	ศูนย์วิจัยและพัฒนาประมงน้ำจืดนครสวรรค์	https://nakhonsawan.gdcatalog.go.th//dataset/dataset_31_01	พื้นที่ทั้งหมดในลุ่มน้ำบึงบอระเพ็ด	https://www4.fisheries.go.th/local/pic_activities/20220323084409 1_pic.pdf
138	พื้นที่ภายในขอบเขตบึงบอระเพ็ด	ศูนย์วิจัยและพัฒนาประมงน้ำจืดนครสวรรค์	https://nakhonsawan.gdcatalog.go.th//dataset/dataset_31_02	พื้นที่ภายในขอบเขตบึงบอระเพ็ด	https://www4.fisheries.go.th/local/pic_activities/20220323084409 1_pic.pdf

ลำดับ	ชื่อชุดข้อมูล	เจ้าของ	URL_Dataset	ทรัพยากรข้อมูล	URL_Resource
139	แหล่งน้ำ (เฉพาะตำบลที่อยู่รอบบึงบอระเพ็ด)	สำนักงานประมงจังหวัดนครสวรรค์	https://nakhonsawan.gdcatalog.go.th//dataset/dataset_31_03	แหล่งน้ำ (เฉพาะตำบลที่อยู่รอบบึงบอระเพ็ด)	https://nakhonsawan.gdcatalog.go.th/dataset/370aa4fa-59b4-43c6-b090-c694eeb418cb/resource/ed4d276c-c590-4b46-924a-77de47b362a3/download/dataset_31_03.csv
140	ครัวเรือนในบึงบอระเพ็ด	ศูนย์วิจัยและพัฒนาประมงน้ำจืดนครสวรรค์	https://nakhonsawan.gdcatalog.go.th//dataset/dataset_31_09	ครัวเรือนในบึงบอระเพ็ด	http://lib.mnre.go.th/lib/book/bungboraped.pdf
141	ฟาร์มผู้เพาะเลี้ยงสัตว์น้ำจืด (ทบ.1)	สำนักงานประมงจังหวัดนครสวรรค์	https://nakhonsawan.gdcatalog.go.th//dataset/dataset_31_11	ฟาร์มผู้เพาะเลี้ยงสัตว์น้ำจืด (ทบ.1) (เฉพาะตำบลที่อยู่รอบบึงบอระเพ็ด)	https://nakhonsawan.gdcatalog.go.th/dataset/215f84c6-f414-428f-bd36-f2b3b5816f3f/resource/5a258cfa-2acc-4b7f-a88c-670755f47234/download/dataset_31_11.csv
142	พื้นที่เพาะเลี้ยงสัตว์น้ำ (ทบ.1)	สำนักงานประมงจังหวัดนครสวรรค์	https://nakhonsawan.gdcatalog.go.th//dataset/dataset_31_12	พื้นที่เพาะเลี้ยงสัตว์น้ำ (ทบ.1)	https://nakhonsawan.gdcatalog.go.th/dataset/8b767149-2317-4ec8-a12b-e580db031ccb/resource/23f07ec0-23a9-45ef-8944-dbfc327eefea/download/dataset_31_11.csv
143	ผู้ขึ้นทะเบียนผู้ประกอบการ (ทบ.2)	สำนักงานประมงจังหวัดนครสวรรค์	https://nakhonsawan.gdcatalog.go.th//dataset/dataset_31_14	ผู้ขึ้นทะเบียนผู้ประกอบการ (ทบ.2)	https://nakhonsawan.gdcatalog.go.th/dataset/01d65676-1a5f-426b-8c03-6fe0ac5e3b64/resource/2a18f22a-de10-41fe-a290-0c233a1557bd/download/dataset_31_14.csv
144	ผู้ทำการประมง (ทบ.3)	สำนักงานประมงจังหวัดนครสวรรค์	https://nakhonsawan.gdcatalog.go.th//dataset/dataset_31_15	ผู้ทำการประมง (ทบ.3)	https://nakhonsawan.gdcatalog.go.th/dataset/0483dcca-7209-42ee-a90a-d253da1039d3/resource/79f0ec4e-3a3b-40d2-a0bf-ed3efba98dd8/download/dataset_31_15.csv

ลำดับ	ชื่อชุดข้อมูล	เจ้าของ	URL_Dataset	ทรัพยากรข้อมูล	URL_Resource
145	พันธุ์สัตว์น้ำในบึงบอระเพ็ด	ศูนย์วิจัยและพัฒนาประมงน้ำจืดนครสวรรค์	https://nakhonsawan.gdcatalog.go.th//dataset/dataset_31_16	พันธุ์สัตว์น้ำในบึงบอระเพ็ด	https://nakhonsawan.gdcatalog.go.th/dataset/c7564c0a-41ba-4eb0-a827-2bd8cdc7c4d3/resource/ec5b5625-474c-43f4-b0f3-8693c7e5fbd1/download/dataset_31_16.xlsx
146	คดีการกระทำความผิดเกี่ยวกับทรัพยากรธรรมชาติและสิ่งแวดล้อม	สำนักบริหารพื้นที่อนุรักษ์ที่ 12 (นครสวรรค์)	https://nakhonsawan.gdcatalog.go.th//dataset/dataset_31_229	คดีการกระทำความผิดเกี่ยวกับทรัพยากรธรรมชาติและสิ่งแวดล้อม	https://nakhonsawan.gdcatalog.go.th/dataset/1331ff07-63dd-4a17-81f5-ce2f93231799/resource/705d67ea-9831-4f22-9f6c-e2170e659c33/download/dataset_31_29.csv
147	พื้นที่ป่าอนุรักษ์ในบึงบอระเพ็ด	สำนักบริหารพื้นที่อนุรักษ์ที่ 12 (นครสวรรค์)	https://nakhonsawan.gdcatalog.go.th//dataset/dataset_31_27	พื้นที่ป่าอนุรักษ์ในบึงบอระเพ็ด	https://nakhonsawan.gdcatalog.go.th/dataset/9fddaa3d-5f2c-4eb8-95e8-309ab5aae581/resource/d45128e1-d37e-4c4f-a6e5-1e54fba7671a/download/.csv
148	พื้นที่ป่าไม้และทรัพยากรธรรมชาติที่ได้รับการอนุรักษ์ฟื้นฟู	สำนักบริหารพื้นที่อนุรักษ์ที่ 12 (นครสวรรค์)	https://nakhonsawan.gdcatalog.go.th//dataset/dataset_31_28	พื้นที่ป่าไม้และทรัพยากรธรรมชาติที่ได้รับการอนุรักษ์ ฟื้นฟู	https://nakhonsawan.gdcatalog.go.th/dataset/6a4ffe5f-da4b-49a6-9a74-52ea58272e66/resource/83009b5a-7a27-423a-9b1b-0e69d6dd52b1/download/dataset_31_27.csv
149	พื้นที่ป่าที่ถูกบุกรุกดำเนินคดี	สำนักบริหารพื้นที่อนุรักษ์ที่ 12 (นครสวรรค์)	https://nakhonsawan.gdcatalog.go.th//dataset/dataset_31_29	พื้นที่ป่าที่ถูกบุกรุกดำเนินคดี	https://nakhonsawan.gdcatalog.go.th/dataset/184455fd-dc7f-438a-ae10-85816168e589/resource/dd3716a6-

ลำดับ	ชื่อชุดข้อมูล	เจ้าของ	URL_Dataset	ทรัพยากรข้อมูล	URL_Resource
					ba8f-4293-acfc-d8a29b0bb1b8/download/dataset_31_28.csv
150	กิจกรรมโครงการ/กิจกรรมป้องกันดูแลป่าไม้และทรัพยากรธรรมชาติ	สำนักบริหารพื้นที่อนุรักษ์ที่ 12 (นครสวรรค์)	https://nakhonsawan.gdcatalog.go.th//dataset/dataset_31_331	กิจกรรมโครงการ/กิจกรรมป้องกันดูแลป่าไม้และทรัพยากรธรรมชาติ	https://nakhonsawan.gdcatalog.go.th/dataset/52896595-8ca1-4139-af98-c18564d848c8/resource/eb26e80c-ea76-4a3a-aa99-7a1d91238a65/download/dataset_31_30.csv
151	กลุ่ม/เครือข่ายที่มีส่วนร่วมในกิจกรรมอนุรักษ์ทรัพยากรธรรมชาติและสิ่งแวดล้อม	สำนักบริหารพื้นที่อนุรักษ์ที่ 12 (นครสวรรค์)	https://nakhonsawan.gdcatalog.go.th//dataset/dataset_31_332	กลุ่ม/เครือข่ายที่มีส่วนร่วมในกิจกรรมอนุรักษ์ทรัพยากรธรรมชาติและสิ่งแวดล้อม	https://nakhonsawan.gdcatalog.go.th/dataset/6ec3e1a1-54d0-403f-ac2f-7c91ebde84e1/resource/81ab2f15-e68d-453e-bacb-97adf20bf4cc/download/dataset_31_27.csv
152	ชนิดนกในบึงบอระเพ็ด	สำนักบริหารพื้นที่อนุรักษ์ที่ 12 (นครสวรรค์)	https://nakhonsawan.gdcatalog.go.th//dataset/dataset_31_333	ชนิดนกในบึงบอระเพ็ด	https://nakhonsawan.gdcatalog.go.th/dataset/45346f06-67e5-48eb-9a2d-a59bd6b473dd/resource/ad30e7d2-0eef-4999-9823-fcd36067f5f7/download/dataset_31_32.csv

ลำดับ	ชื่อชุดข้อมูล	เจ้าของ	URL_Dataset	ทรัพยากรข้อมูล	URL_Resource
153	ชนิดนกอพยพในบึงบอระเพ็ด	สำนักบริหารพื้นที่อนุรักษ์ที่ 12 (นครสวรรค์)	https://nakhonsawan.gdcatalog.go.th//dataset/dataset_31_334	ชนิดนกอพยพในบึงบอระเพ็ด	https://nakhonsawan.gdcatalog.go.th/dataset/249efb13-4ad3-400e-bd3b-c2e2982cf951/resource/2cf487a8-fc07-4078-a482-a6233355bdb8/download/dataset_31_33.csv
154	หน่วยพิทักษ์ป่าในเขตห้ามล่าสัตว์ป่าบึงบอระเพ็ด	สำนักบริหารพื้นที่อนุรักษ์ที่ 12 (นครสวรรค์)	https://nakhonsawan.gdcatalog.go.th//dataset/dataset_31_335	หน่วยพิทักษ์ป่าในเขตห้ามล่าสัตว์ป่าบึงบอระเพ็ด	https://nakhonsawan.gdcatalog.go.th/dataset/de32d278-6a37-4e67-a183-9c1058703aaf/resource/3c61a683-db51-4036-99e1-ce1adaefb920/download/dataset_31_34.csv
155	ผู้มาเยี่ยมชม/นักท่องเที่ยวในเขตห้ามล่าสัตว์ป่าบึงบอระเพ็ด	สำนักบริหารพื้นที่อนุรักษ์ที่ 12 (นครสวรรค์)	https://nakhonsawan.gdcatalog.go.th//dataset/dataset_31_336	ผู้มาเยี่ยมชม/นักท่องเที่ยว ในเขตห้ามล่าสัตว์ป่าบึงบอระเพ็ด	https://nakhonsawan.gdcatalog.go.th/dataset/323881eb-b185-4bd6-92b3-f8d7c1f6fa46/resource/9de4660f-b270-46fc-9ff6-68608209558b/download/dataset_31-44.csv
156	เทคโนโลยีการผลิตพลังงานทดแทนที่ส่งเสริม	สำนักงานพลังงานจังหวัดนครสรรค์	https://nakhonsawan.gdcatalog.go.th//dataset/dataset_31_37	เทคโนโลยีการผลิตพลังงานทดแทนที่ส่งเสริม	https://nakhonsawan.gdcatalog.go.th/dataset/4bc8c8ca-5de4-4ea5-bf4d-a1b0c990e694/resource/a2ce5847-68b7-42e3-be2a-b2f5c8907850/download/dataset_31_37.csv
157	เนื้อที่เพาะปลูกอ้อยโรงงานในจังหวัด	สำนักงานเกษตรจังหวัดนครสวรรค์	https://nakhonsawan.gdcatalog.go.th//dataset/dataset_41_01	เนื้อที่เพาะปลูกอ้อยโรงงานในจังหวัด	http://www.nakhonsawan.doae.go.th/2016/index.php/component/content/article/78-2014-12-06-05-21-04/119-2016-05-11-07-39-24

ลำดับ	ชื่อชุดข้อมูล	เจ้าของ	URL_Dataset	ทรัพยากรข้อมูล	URL_Resource
158	เนื้อที่เพาะปลูกอ้อยโรงงานในจังหวัด	สำนักงานเกษตรจังหวัดนครสวรรค์	https://nakhonsawan.gdcatalog.go.th//dataset/dataset_41_01	เนื้อที่เพาะปลูกอ้อยโรงงานในจังหวัด	https://nakhonsawan.gdcatalog.go.th/dataset/30458c25-799e-406d-ae1f-cefcf4e53032/resource/6ac0b833-95a7-4043-ae2b-e5d10c74c352/download/dataset_41_01.csv
159	เนื้อที่เก็บเกี่ยวอ้อยโรงงาน	สำนักงานเกษตรจังหวัดนครสวรรค์	https://nakhonsawan.gdcatalog.go.th//dataset/dataset_41_02	เนื้อที่เก็บเกี่ยวอ้อยโรงงาน	http://www.nakhonsawan.doae.go.th/2016/index.php/component/content/article/78-2014-12-06-05-21-04/119-2016-05-11-07-39-24
160	เนื้อที่เก็บเกี่ยวอ้อยโรงงาน	สำนักงานเกษตรจังหวัดนครสวรรค์	https://nakhonsawan.gdcatalog.go.th//dataset/dataset_41_02	เนื้อที่เก็บเกี่ยวอ้อยโรงงาน	https://nakhonsawan.gdcatalog.go.th/dataset/d0f41a64-66c2-4dfe-9654-e2b0393ffb5b/resource/e86dd509-dfc5-4db2-a0ee-7a5566d5bfcb/download/-ok.xlsx
161	ผลผลิตอ้อยโรงงาน	สำนักงานเกษตรจังหวัดนครสวรรค์	https://nakhonsawan.gdcatalog.go.th//dataset/dataset_41_03	ผลผลิตอ้อยโรงงาน	http://www.nakhonsawan.doae.go.th/2016/index.php/component/content/article/78-2014-12-06-05-21-04/119-2016-05-11-07-39-24
162	ผลผลิตอ้อยโรงงาน	สำนักงานเกษตรจังหวัดนครสวรรค์	https://nakhonsawan.gdcatalog.go.th//dataset/dataset_41_03	ผลผลิตอ้อยโรงงาน	https://nakhonsawan.gdcatalog.go.th/dataset/e4447f10-e06d-44ca-9cb6-6234beb9a565/resource/d93ddbdd-ee5e-4157-94f0-dabb652b3753/download/.xlsx
163	ผลผลิตอ้อยเฉลี่ยต่อไร่	สำนักงานเกษตรจังหวัดนครสวรรค์	https://nakhonsawan.gdcatalog.go.th//dataset/dataset_41_04	ผลผลิตอ้อยเฉลี่ยต่อไร่	http://www.nakhonsawan.doae.go.th/2016/index.php/component/content/article/78-2014-12-06-05-21-04/119-2016-05-11-07-39-24

ลำดับ	ชื่อชุดข้อมูล	เจ้าของ	URL_Dataset	ทรัพยากรข้อมูล	URL_Resource
164	ผลผลิตอ้อยเฉลี่ยต่อไร่	สำนักงานเกษตรจังหวัดนครสวรรค์	https://nakhonsawan.gdcatalog.go.th//dataset/dataset_41_04	ผลผลิตอ้อยเฉลี่ยต่อไร่	https://nakhonsawan.gdcatalog.go.th/dataset/450df910-e2f4-4220-9dac-a551228f5c12/resource/71a8fdfc-babd-49bb-aeb0-a958c3497025/download/-ok.xlsx
165	เงินลงทุนโครงการพัฒนาอุตสาหกรรมเคมีชีวภาพครบวงจร (Bio - complex)	สำนักงานอุตสาหกรรมจังหวัดนครสวรรค์	https://nakhonsawan.gdcatalog.go.th//dataset/dataset_41_13	เงินลงทุนโครงการพัฒนาอุตสาหกรรมเคมีชีวภาพครบวงจร (Bio - complex)	https://nakhonsawan.industry.go.th/th/nakhonsawan-downloads?textSearch=
166	เงินลงทุนโครงการพัฒนาอุตสาหกรรมเคมีชีวภาพครบวงจร (Bio - complex)	สำนักงานอุตสาหกรรมจังหวัดนครสวรรค์	https://nakhonsawan.gdcatalog.go.th//dataset/dataset_41_13	เงินลงทุนโครงการพัฒนาอุตสาหกรรมเคมีชีวภาพครบวงจร (Bio - complex)	https://nakhonsawan.gdcatalog.go.th/dataset/26dcc0c1-b87e-485c-b974-2c39952aca1c/resource/a5f588bb-deae-46fa-b464-a2e390dc4e02/download/6-bio-complex.csv
167	เกษตรกรที่ลงทะเบียนเพาะปลูกอ้อย	สำนักงานเกษตรจังหวัดนครสวรรค์	https://nakhonsawan.gdcatalog.go.th//dataset/dataset_41_14	เกษตรกรที่ลงทะเบียนเพาะปลูกอ้อย	http://www.nakhonsawan.doae.go.th/2016/index.php/component/content/article/78-2014-12-06-05-21-04/119-2016-05-11-07-39-24

ลำดับ	ชื่อชุดข้อมูล	เจ้าของ	URL_Dataset	ทรัพยากรข้อมูล	URL_Resource
168	เกษตรกรที่ลงทะเบียนเพาะปลูกอ้อย	สำนักงานเกษตรจังหวัดนครสวรรค์	https://nakhonsawan.gdcatalog.go.th//dataset/dataset_41_14	เกษตรกรที่ลงทะเบียนเพาะปลูกอ้อย	https://nakhonsawan.gdcatalog.go.th/dataset/6435df3e-0877-432c-9155-c56836ef0c4a/resource/0f2b40a7-1f17-4c32-9e29-e73b5159c511/download/-ok.xlsx
169	สหกรณ์ภาคการเกษตร	สำนักงานสหกรณ์จังหวัดนครสวรรค์	https://nakhonsawan.gdcatalog.go.th//dataset/dataset_41_19	สหกรณ์ภาคการเกษตร	https://nakhonsawan.gdcatalog.go.th/dataset/380a36be-b6ae-4d79-8498-d2f78df70134/resource/a1bffc4c-da17-45dc-9609-e901980ed039/download/dataset_41_19.csv
170	วัสดุเหลือใช้ทางการเกษตร	สำนักงานพลังงานจังหวัดนครสรรค์	https://nakhonsawan.gdcatalog.go.th//dataset/dataset_41_26	วัสดุเหลือใช้ทางการเกษตร (มันสำปะหลัง)	https://nakhonsawan.gdcatalog.go.th/dataset/4ea0b41f-6606-4f6c-a709-878295b3cd87/resource/10e956ba-9973-4545-89f6-171062fe84eb/download/dataset_41_27.csv
171	วัสดุเหลือใช้ทางการเกษตร	สำนักงานพลังงานจังหวัดนครสรรค์	https://nakhonsawan.gdcatalog.go.th//dataset/dataset_41_26	วัสดุเหลือใช้ทางการเกษตร (อ้อย)	https://nakhonsawan.gdcatalog.go.th/dataset/4ea0b41f-6606-4f6c-a709-878295b3cd87/resource/176fd029-f946-467b-a971-1489e4c8962f/download/dataset_41_26-1.csv
172	วัสดุเหลือใช้ทางการเกษตร	สำนักงานพลังงานจังหวัดนครสรรค์	https://nakhonsawan.gdcatalog.go.th//dataset/dataset_41_26	วัสดุเหลือใช้ทางการเกษตร (ข้าว)	https://nakhonsawan.gdcatalog.go.th/dataset/4ea0b41f-6606-4f6c-a709-878295b3cd87/resource/c81a3378-6e77-4445-bffd-1d527e9c9261/download/dataset_51_39-2.csv
173	กลุ่มวิสาหกิจชุมชนแปรรูป	สำนักงานเกษตรจังหวัดนครสวรรค์	https://nakhonsawan.gdcatalog.go.th//dataset/dataset_41_27	กลุ่มวิสาหกิจชุมชนแปรรูปจากอ้อยโรงงาน	http://www.nakhonsawan.doae.go.th/2016/index.php/component/content/article/78-2014-12-06-05-21-04/119-2016-05-11-07-39-24

ลำดับ	ชื่อชุดข้อมูล	เจ้าของ	URL_Dataset	ทรัพยากรข้อมูล	URL_Resource
	จากอ้อย โรงงาน				
174	กลุ่มวิสาหกิจชุมชนแปรรูปจากอ้อยโรงงาน	สำนักงานเกษตรจังหวัดนครสวรรค์	https://nakhonsawan.gdcatalog.go.th//dataset/dataset_41_27	กลุ่มวิสาหกิจชุมชนแปรรูปจากอ้อยโรงงาน	https://nakhonsawan.gdcatalog.go.th/dataset/33df87dd-a3d5-405e-9051-c6a288c0f06c/resource/c773a38d-5081-4db0-97a3-4e6d90b0d2fd/download/-ok.xlsx
175	จำหน่ายผลิตภัณฑ์ชุมชนแปรรูป	สำนักงานพัฒนาชุมชนจังหวัดนครสวรรค์	https://nakhonsawan.gdcatalog.go.th//dataset/dataset_41_29	จำหน่ายผลิตภัณฑ์ชุมชนแปรรูปจากอ้อยโรงงาน	https://nakhonsawan.cdd.go.th/wp-content/uploads/sites/24/2022/08/%E0%B8%82%E0%B9%89%E0%B8%AD%E0%B8%A1%E0%B8%B9%E0%B8%A5%E0%B8%81%E0%B8%B2%E0%B8%A3%E0%B8%88%E0%B8%B1%E0%B8%94%E0%B8%97%E0%B8%B3%E0%B8%9A%E0%B8%B1%E0%B8%8D%E0%B8%8A%E0%B8%B5%E0%B8%A0%E0%B8%B2%E0%B8%84%E0%B8%A3%E0%B8%B1%E0%B8%90-15-8-65.xlsx
176	จำหน่ายผลิตภัณฑ์ชุมชนแปรรูป	สำนักงานพัฒนาชุมชนจังหวัดนครสวรรค์	https://nakhonsawan.gdcatalog.go.th//dataset/dataset_41_29	จำหน่ายผลิตภัณฑ์ชุมชนแปรรูปจากอ้อยโรงงาน	https://nakhonsawan.gdcatalog.go.th/dataset/2f80e236-39b8-4b06-9589-06c624d943eb/resource/b00259b6-a30d-45e0-b6d0-7e11697e3590/download/-otop-.xls

ลำดับ	ชื่อชุดข้อมูล	เจ้าของ	URL_Dataset	ทรัพยากรข้อมูล	URL_Resource
177	จำหน่ายผลิตภัณฑ์ชุมชนแปรรูป	สำนักงานพัฒนาชุมชนจังหวัดนครสวรรค์	https://nakhonsawan.gdcatalog.go.th//dataset/dataset_41_29	จำหน่ายผลิตภัณฑ์ชุมชนแปรรูปจากข้าว	https://nakhonsawan.cdd.go.th/wp-content/uploads/sites/24/2022/08/%E0%B8%82%E0%B9%89%E0%B8%AD%E0%B8%A1%E0%B8%B9%E0%B8%A5%E0%B8%81%E0%B8%B2%E0%B8%A3%E0%B8%88%E0%B8%B1%E0%B8%94%E0%B8%97%E0%B8%B3%E0%B8%9A%E0%B8%B1%E0%B8%8D%E0%B8%8A%E0%B8%B5%E0%B8%A0%E0%B8%B2%E0%B8%84%E0%B8%A3%E0%B8%B1%E0%B8%90-15-8-65.xlsx
178	จำหน่ายผลิตภัณฑ์ชุมชนแปรรูป	สำนักงานพัฒนาชุมชนจังหวัดนครสวรรค์	https://nakhonsawan.gdcatalog.go.th//dataset/dataset_41_29	จำหน่ายผลิตภัณฑ์ชุมชนแปรรูปจากข้าว	https://nakhonsawan.gdcatalog.go.th/dataset/2f80e236-39b8-4b06-9589-06c624d943eb/resource/03d713be-2fbd-4e97-9be5-b53c66ab8c4d/download/dataset_1_47.xls
179	โรงงานน้ำตาล	สำนักงานอุตสาหกรรมจังหวัดนครสวรรค์	https://nakhonsawan.gdcatalog.go.th//dataset/dataset_41_30	โรงงานน้ำตาล	https://view.officeapps.live.com/op/view.aspx?src=https%3A%2F%2Fnakhonsawan.industry.go.th%2Fweb-upload%2F11xc410600758f76a9b83604e779b2d1de5%2Fm_document%2F14852%2F78096%2Ffile_download%2F24d6bf90d9c93be72a928fe6397874db.xlsx&wdOrigin=BROWSELINK
180	โรงงานน้ำตาล	สำนักงานอุตสาหกรรมจังหวัดนครสวรรค์	https://nakhonsawan.gdcatalog.go.th//dataset/dataset_41_30	โรงงานน้ำตาล	https://nakhonsawan.gdcatalog.go.th/dataset/4eac8e3c-d332-43ec-8266-5699b73ed5b5/resource/b1cda11d-60c7-496f-821f-786af625b6dc/download/11-.csv

ลำดับ	ชื่อชุดข้อมูล	เจ้าของ	URL_Dataset	ทรัพยากรข้อมูล	URL_Resource
181	โรงงานเอทานอล	สำนักงานอุตสาหกรรมจังหวัดนครสวรรค์	https://nakhonsawan.gdcatalog.go.th//dataset/dataset_41_31	โรงงานเอทานอล	https://view.officeapps.live.com/op/view.aspx?src=https%3A%2F%2Fnakhonsawan.industry.go.th%2Fweb-upload%2F11xc410600758f76a9b83604e779b2d1de5%2Fm_document%2F14852%2F78096%2Ffile_download%2F4faa26822209ef4e7bc4df29558852c6.xlsx&wdOrigin=BROWSELINK
182	โรงงานเอทานอล	สำนักงานอุตสาหกรรมจังหวัดนครสวรรค์	https://nakhonsawan.gdcatalog.go.th//dataset/dataset_41_31	โรงงานเอทานอล	https://nakhonsawan.gdcatalog.go.th/dataset/a2fc8429-e389-46c0-a472-b6ce017309df/resource/21082e3c-6670-4718-a524-39ac754cf432/download/12-.csv
183	โรงงานอุตสาหกรรมชีวภาพ	สำนักงานอุตสาหกรรมจังหวัดนครสวรรค์	https://nakhonsawan.gdcatalog.go.th//dataset/dataset_41_32	โรงงานอุตสาหกรรมชีวภาพ	https://view.officeapps.live.com/op/view.aspx?src=https%3A%2F%2Fnakhonsawan.industry.go.th%2Fweb-upload%2F11xc410600758f76a9b83604e779b2d1de5%2Fm_document%2F14852%2F78096%2Ffile_download%2F62f9d648f7f9ff628c04fe65e57f4e2b.xlsx&wdOrigin=BROWSELINK
184	โรงงานอุตสาหกรรมชีวภาพ	สำนักงานอุตสาหกรรมจังหวัดนครสวรรค์	https://nakhonsawan.gdcatalog.go.th//dataset/dataset_41_32	โรงงานอุตสาหกรรมชีวภาพ	https://nakhonsawan.gdcatalog.go.th/dataset/3cd5e955-324f-4a9d-bc19-33cc771db4c3/resource/189b53dd-d4d7-46a6-a3fd-d72d2203f3f6/download/7-.csv
185	โรงงานอุตสาหกรรมชีวมวล	สำนักงานพลังงานจังหวัดนครสรรค์	https://nakhonsawan.gdcatalog.go.th//dataset/dataset_41_33	โรงงานอุตสาหกรรมชีวมวล	https://nakhonsawan.gdcatalog.go.th/dataset/bd594d43-9bc3-4696-bed4-ff9a83de750c/resource/9b5dd674-8490-4e89-8d1b-b86126369558/download/dataset_41_34.csv

ลำดับ	ชื่อชุดข้อมูล	เจ้าของ	URL_Dataset	ทรัพยากรข้อมูล	URL_Resource
186	โรงงานอุตสาหกรรมรวม	สำนักงานอุตสาหกรรมจังหวัดนครสวรรค์	https://nakhonsawan.gdcatalog.go.th//dataset/dataset_41_34	จำนวนโรงงานอุตสาหกรรมรวม	https://view.officeapps.live.com/op/view.aspx?src=https%3A%2F%2Fnakhonsawan.industry.go.th%2Fweb-upload%2F11xc410600758f76a9b83604e779b2d1de5%2Fm_document%2F14852%2F78096%2Ffile_download%2F8bfcfc77d725c945b337a7c8df661160.xlsx&wdOrigin=BROWSELINK
187	มูลค่าการลงทุนของอุตสาหกรรมชีวภาพ	สำนักงานอุตสาหกรรมจังหวัดนครสวรรค์	https://nakhonsawan.gdcatalog.go.th//dataset/dataset_41_35	มูลค่าการลงทุนของอุตสาหกรรมชีวภาพ	https://view.officeapps.live.com/op/view.aspx?src=https%3A%2F%2Fnakhonsawan.industry.go.th%2Fweb-upload%2F11xc410600758f76a9b83604e779b2d1de5%2Fm_document%2F14852%2F78096%2Ffile_download%2Fa0172b62610d69062fa12a0b86a4ed02.xlsx&wdOrigin=BROWSELINK
188	มูลค่าการลงทุนของอุตสาหกรรมชีวภาพ	สำนักงานอุตสาหกรรมจังหวัดนครสวรรค์	https://nakhonsawan.gdcatalog.go.th//dataset/dataset_41_35	มูลค่าการลงทุนของอุตสาหกรรมชีวภาพ	https://nakhonsawan.gdcatalog.go.th/dataset/4e267989-acf0-4ff3-acef-0ff34382e6c4/resource/a2cb6fa7-38c9-44ca-9d2e-da8de843f68e/download/8-.csv
189	กำลังเครื่องจักรของโรงงานอุตสาหกรรมชีวภาพ	สำนักงานอุตสาหกรรมจังหวัดนครสวรรค์	https://nakhonsawan.gdcatalog.go.th//dataset/dataset_41_36	กำลังเครื่องจักรของโรงงานอุตสาหกรรมชีวภาพ	https://view.officeapps.live.com/op/view.aspx?src=https%3A%2F%2Fnakhonsawan.industry.go.th%2Fweb-upload%2F11xc410600758f76a9b83604e779b2d1de5%2Fm_document%2F14852%2F78096%2Ffile_download%2Fa85eaaf570bae45c8eebdddb6df599fe.xlsx&wdOrigin=BROWSELINK

ลำดับ	ชื่อชุดข้อมูล	เจ้าของ	URL_Dataset	ทรัพยากรข้อมูล	URL_Resource
190	กำลังเครื่องจักรของโรงงานอุตสาหกรรมชีวภาพ	สำนักงานอุตสาหกรรมจังหวัดนครสวรรค์	https://nakhonsawan.gdcatalog.go.th//dataset/dataset_41_36	กำลังเครื่องจักรของโรงงานอุตสาหกรรมชีวภาพ	https://nakhonsawan.gdcatalog.go.th/dataset/fe833ef5-5865-4d19-9cac-7029953112ca/resource/c5f668e5-f804-4e78-bed8-9bbe6a0d26fb/download/9-.csv
191	รถบรรทุกประเภทการทำไร่อ้อย	สำนักงานขนส่งจังหวัดนครสวรรค์	https://nakhonsawan.gdcatalog.go.th//dataset/dataset_41_42	รถบรรทุกประเภทการทำไร่อ้อย	https://nakhonsawan.gdcatalog.go.th/dataset/5aa8eb69-3dee-44a8-9bc3-e5a1addc042d/resource/0049af06-ae2c-4ee0-a7a7-54f5d553f558/download/dataset_41_42.csv
192	พื้นที่การเกษตร (ข้าว) ที่ได้รับความเสียหายจากภาวะน้ำท่วม	สำนักงานเกษตรจังหวัดนครสวรรค์	https://nakhonsawan.gdcatalog.go.th//dataset/dataset_51_00023	พื้นที่การเกษตร (ข้าว) ที่ได้รับความเสียหายจากภาวะน้ำท่วม	http://www.nakhonsawan.doae.go.th/2016/index.php/component/content/article/78-2014-12-06-05-21-04/119-2016-05-11-07-39-24
193	พื้นที่การเกษตร (ข้าว) ที่ได้รับความเสียหายจากภาวะน้ำท่วม	สำนักงานเกษตรจังหวัดนครสวรรค์	https://nakhonsawan.gdcatalog.go.th//dataset/dataset_51_00023	พื้นที่การเกษตร (ข้าว) ที่ได้รับความเสียหายจากภาวะน้ำท่วม	https://nakhonsawan.gdcatalog.go.th/dataset/ca72c442-a560-45a2-abb5-c006ac1621f0/resource/339e96d9-cffc-4525-b732-39233dcc30da/download/dataset_51_23.xlsx

ลำดับ	ชื่อชุดข้อมูล	เจ้าของ	URL_Dataset	ทรัพยากรข้อมูล	URL_Resource
194	เนื้อที่เพาะปลูกข้าว	สำนักงานเกษตรจังหวัดนครสวรรค์	https://nakhonsawan.gdcatalog.go.th//dataset/dataset_51_01	จำนวนเนื้อที่เพาะปลูกข้าว	http://www.nakhonsawan.doae.go.th/2016/index.php/component/content/article/78-2014-12-06-05-21-04/119-2016-05-11-07-39-24
195	เนื้อที่เพาะปลูกข้าว	สำนักงานเกษตรจังหวัดนครสวรรค์	https://nakhonsawan.gdcatalog.go.th//dataset/dataset_51_01	จำนวนเนื้อที่เพาะปลูกข้าว	https://nakhonsawan.gdcatalog.go.th/dataset/8f2f686c-16df-42a3-b0cc-66c658c16875/resource/972c6a62-f413-4a7e-873c-b8b0cfc8fe9c/download/-ok.xlsx
196	เนื้อที่เก็บเกี่ยวข้าว	สำนักงานเกษตรจังหวัดนครสวรรค์	https://nakhonsawan.gdcatalog.go.th//dataset/dataset_51_02	เนื้อที่เก็บเกี่ยวข้าว	http://www.nakhonsawan.doae.go.th/2016/index.php/component/content/article/78-2014-12-06-05-21-04/119-2016-05-11-07-39-24
197	เนื้อที่เก็บเกี่ยวข้าว	สำนักงานเกษตรจังหวัดนครสวรรค์	https://nakhonsawan.gdcatalog.go.th//dataset/dataset_51_02	เนื้อที่เก็บเกี่ยวข้าว	https://nakhonsawan.gdcatalog.go.th/dataset/5449e349-fb31-4e32-9815-7ca981bceeac/resource/f931bdac-5520-4e81-8fe4-83015b09f6a4/download/-ok.xlsx
198	ผลผลิตข้าว	สำนักงานเกษตรจังหวัดนครสวรรค์	https://nakhonsawan.gdcatalog.go.th//dataset/dataset_51_03	ผลผลิตข้าว	http://www.nakhonsawan.doae.go.th/2016/index.php/component/content/article/78-2014-12-06-05-21-04/119-2016-05-11-07-39-24
199	ผลผลิตข้าว	สำนักงานเกษตรจังหวัดนครสวรรค์	https://nakhonsawan.gdcatalog.go.th//dataset/dataset_51_03	ผลผลิตข้าว	https://nakhonsawan.gdcatalog.go.th/dataset/22a8d1ca-2449-48eb-bcc0-0ac573c1edd4/resource/49236040-5eae-4165-856c-a17f39180b87/download/-ok.xlsx
200	ผลผลิตข้าวเฉลี่ยต่อไร่	สำนักงานเกษตรจังหวัดนครสวรรค์	https://nakhonsawan.gdcatalog.go.th//dataset/dataset_51_04	ผลผลิตข้าวเฉลี่ยต่อไร่	http://www.nakhonsawan.doae.go.th/2016/index.php/component/content/article/78-2014-12-06-05-21-04/119-2016-05-11-07-39-24

ลำดับ	ชื่อชุดข้อมูล	เจ้าของ	URL_Dataset	ทรัพยากรข้อมูล	URL_Resource
201	ผลผลิตข้าวเฉลี่ยต่อไร่	สำนักงานเกษตรจังหวัดนครสวรรค์	https://nakhonsawan.gdcatalog.go.th//dataset/dataset_51_04	ผลผลิตข้าวเฉลี่ยต่อไร่	https://nakhonsawan.gdcatalog.go.th/dataset/13775f80-f5aa-4cd7-a160-4738e40bef7f/resource/71259ab7-7ae3-4189-aa64-e71e849f9ca9/download/-ok.xlsx
202	พื้นที่ปลูกข้าวที่จำแนกตามลักษณะของพันธุ์ข้าว	สำนักงานเกษตรจังหวัดนครสวรรค์	https://nakhonsawan.gdcatalog.go.th//dataset/dataset_51_14	พื้นที่ปลูกข้าวที่จำแนกตามลักษณะของพันธุ์ข้าว	http://www.nakhonsawan.doae.go.th/2016/index.php/component/content/article/78-2014-12-06-05-21-04/119-2016-05-11-07-39-24
203	พื้นที่ปลูกข้าวที่จำแนกตามลักษณะของพันธุ์ข้าว	สำนักงานเกษตรจังหวัดนครสวรรค์	https://nakhonsawan.gdcatalog.go.th//dataset/dataset_51_14	พื้นที่ปลูกข้าวที่จำแนกตามลักษณะของพันธุ์ข้าว	https://nakhonsawan.gdcatalog.go.th/dataset/26e8fb49-650f-45c1-8334-25a6e5682a3c/resource/6891d56f-d9d1-4239-8e8e-d75a17854015/download/-ok.xlsx
204	ร้านค้า/สถานประกอบการที่จำหน่ายพันธุ์ข้าว	สำนักงานพาณิชย์จังหวัดนครสวรรค์	https://nakhonsawan.gdcatalog.go.th//dataset/dataset_51_15	ร้านค้า/สถานประกอบการที่จำหน่ายพันธุ์ข้าว	https://nakhonsawan.gdcatalog.go.th/dataset/e93c4f84-545c-42a0-8168-bd68d9e77258/resource/404b1ff7-2440-41af-9634-5204e626a4c4/download/dataset_51_15.csv
205	เกษตรกรที่ลงทะเบียนเพาะปลูกข้าว	สำนักงานเกษตรจังหวัดนครสวรรค์	https://nakhonsawan.gdcatalog.go.th//dataset/dataset_51_16	เกษตรกรที่ลงทะเบียนเพาะปลูกข้าว	http://www.nakhonsawan.doae.go.th/2016/index.php/component/content/article/78-2014-12-06-05-21-04/119-2016-05-11-07-39-24
206	เกษตรกรที่ลงทะเบียนเพาะปลูกข้าว	สำนักงานเกษตรจังหวัดนครสวรรค์	https://nakhonsawan.gdcatalog.go.th//dataset/dataset_51_16	เกษตรกรที่ลงทะเบียนเพาะปลูกข้าว	https://nakhonsawan.gdcatalog.go.th/dataset/e4a57e3e-401b-43b1-bac0-e366555887e3/resource/6b094073-fac9-43fd-be81-e5a4ccc92d05/download/-ok.xlsx

ลำดับ	ชื่อชุดข้อมูล	เจ้าของ	URL_Dataset	ทรัพยากรข้อมูล	URL_Resource
207	ครัวเรือนเกษตรกรจำแนกตามกลุ่มพันธุ์ข้าว	สำนักงานเกษตรจังหวัดนครสวรรค์	https://nakhonsawan.gdcatalog.go.th//dataset/dataset_51_18	ครัวเรือนเกษตรกรจำแนกตามกลุ่มพันธุ์ข้าว	http://www.nakhonsawan.doae.go.th/2016/index.php/component/content/article/78-2014-12-06-05-21-04/119-2016-05-11-07-39-24
208	ครัวเรือนเกษตรกรจำแนกตามกลุ่มพันธุ์ข้าว	สำนักงานเกษตรจังหวัดนครสวรรค์	https://nakhonsawan.gdcatalog.go.th//dataset/dataset_51_18	ครัวเรือนเกษตรกรจำแนกตามกลุ่มพันธุ์ข้าว	https://nakhonsawan.gdcatalog.go.th/dataset/fcb164b3-25db-4e4f-819a-783c1128d12b/resource/5149b617-2cbf-499d-aa83-d16b289f1b8d/download/-ok.xlsx
209	พันธุ์ข้าวที่นิยมปลูกในจังหวัด	สำนักงานเกษตรจังหวัดนครสวรรค์	https://nakhonsawan.gdcatalog.go.th//dataset/dataset_51_19	พันธุ์ข้าวที่นิยมปลูกในจังหวัด	http://www.nakhonsawan.doae.go.th/2016/index.php/component/content/article/78-2014-12-06-05-21-04/119-2016-05-11-07-39-24
210	พันธุ์ข้าวที่นิยมปลูกในจังหวัด	สำนักงานเกษตรจังหวัดนครสวรรค์	https://nakhonsawan.gdcatalog.go.th//dataset/dataset_51_19	พันธุ์ข้าวที่นิยมปลูกในจังหวัด	https://nakhonsawan.gdcatalog.go.th/dataset/03935cde-20f4-468e-8c13-b0a5349869b7/resource/aeeb6295-c7b2-48e5-849a-b904b8b40fe7/download/-ok.xlsx
211	พื้นที่การเกษตร (ข้าว) ที่ได้รับความเสียหายจากภาวะฝนแล้ง	สำนักงานเกษตรจังหวัดนครสวรรค์	https://nakhonsawan.gdcatalog.go.th//dataset/dataset_51_20	พื้นที่การเกษตร (ข้าว) ที่ได้รับความเสียหายจากภาวะฝนแล้ง	http://www.nakhonsawan.doae.go.th/2016/index.php/component/content/article/78-2014-12-06-05-21-04/119-2016-05-11-07-39-24

ลำดับ	ชื่อชุดข้อมูล	เจ้าของ	URL_Dataset	ทรัพยากรข้อมูล	URL_Resource
212	พื้นที่การเกษตร (ข้าว) ที่ได้รับความเสียหายจากภาวะฝนแล้ง	สำนักงานเกษตรจังหวัดนครสวรรค์	https://nakhonsawan.gdcatalog.go.th//dataset/dataset_51_20	พื้นที่การเกษตร (ข้าว) ที่ได้รับความเสียหายจากภาวะฝนแล้ง	https://nakhonsawan.gdcatalog.go.th/dataset/fbd4aebf-8d65-4d64-9442-e16e0c87d916/resource/1892de83-f32e-4132-ab6d-1fb190bfc432/download/-ok.xlsx
213	เกษตรกร (ข้าว) ที่ได้รับความเสียหายจากภาวะฝนแล้ง	สำนักงานเกษตรจังหวัดนครสวรรค์	https://nakhonsawan.gdcatalog.go.th//dataset/dataset_51_21	เกษตรกร (ข้าว) ที่ได้รับความเสียหายจากภาวะฝนแล้ง	http://www.nakhonsawan.doae.go.th/2016/index.php/component/content/article/78-2014-12-06-05-21-04/119-2016-05-11-07-39-24
214	เกษตรกร (ข้าว) ที่ได้รับความเสียหายจากภาวะฝนแล้ง	สำนักงานเกษตรจังหวัดนครสวรรค์	https://nakhonsawan.gdcatalog.go.th//dataset/dataset_51_21	เกษตรกร (ข้าว) ที่ได้รับความเสียหายจากภาวะฝนแล้ง	https://nakhonsawan.gdcatalog.go.th/dataset/c562f35d-88fb-4d61-b3cd-a1f08f561996/resource/d8a803b3-0489-4143-813f-2c1310ad7965/download/-ok-7.xlsx
215	เงินที่ขอรับความช่วยเหลือ (ข้าว) ที่ได้รับความเสียหายจากภาวะฝนแล้ง	สำนักงานเกษตรจังหวัดนครสวรรค์	https://nakhonsawan.gdcatalog.go.th//dataset/dataset_51_22	เงินที่ขอรับความช่วยเหลือ (ข้าว) ที่ได้รับความเสียหายจากภาวะฝนแล้ง	http://www.nakhonsawan.doae.go.th/2016/index.php/component/content/article/78-2014-12-06-05-21-04/119-2016-05-11-07-39-24

ลำดับ	ชื่อชุดข้อมูล	เจ้าของ	URL_Dataset	ทรัพยากรข้อมูล	URL_Resource
216	เงินที่ขอรับความช่วยเหลือ (ข้าว) ที่ได้รับความเสียหายจากภาวะฝนแล้ง	สำนักงานเกษตรจังหวัดนครสวรรค์	https://nakhonsawan.gdcatalog.go.th//dataset/dataset_51_22	เงินที่ขอรับความช่วยเหลือ (ข้าว) ที่ได้รับความเสียหายจากภาวะฝนแล้ง	https://nakhonsawan.gdcatalog.go.th/dataset/6530c6b0-42a9-497b-aad8-804de086a735/resource/c0745bf5-b460-4a6d-957b-5e2e94482d4a/download/-ok-8.xlsx
217	เกษตรกร (ข้าว) ที่ได้รับความเสียหายจากภาวะน้ำท่วม	สำนักงานเกษตรจังหวัดนครสวรรค์	https://nakhonsawan.gdcatalog.go.th//dataset/dataset_51_24	เกษตรกร (ข้าว) ที่ได้รับความเสียหายจากภาวะน้ำท่วม	http://www.nakhonsawan.doae.go.th/2016/index.php/component/content/article/78-2014-12-06-05-21-04/119-2016-05-11-07-39-24
218	เกษตรกร (ข้าว) ที่ได้รับความเสียหายจากภาวะน้ำท่วม	สำนักงานเกษตรจังหวัดนครสวรรค์	https://nakhonsawan.gdcatalog.go.th//dataset/dataset_51_24	เกษตรกร (ข้าว) ที่ได้รับความเสียหายจากภาวะน้ำท่วม	https://nakhonsawan.gdcatalog.go.th/dataset/1972f181-fa39-4763-a155-46d314c7e0ad/resource/1dc5ace1-04a5-4e4b-8c2e-cd34a0c00f71/download/-ok.csv
219	เงินที่ขอรับความช่วยเหลือ (ข้าว) ที่ได้รับความเสียหาย	สำนักงานเกษตรจังหวัดนครสวรรค์	https://nakhonsawan.gdcatalog.go.th//dataset/dataset_51_25	เงินที่ขอรับความช่วยเหลือ (ข้าว) ที่ได้รับความเสียหายจากภาวะน้ำท่วม	http://www.nakhonsawan.doae.go.th/2016/index.php/component/content/article/78-2014-12-06-05-21-04/119-2016-05-11-07-39-24

ลำดับ	ชื่อชุดข้อมูล	เจ้าของ	URL_Dataset	ทรัพยากรข้อมูล	URL_Resource
	จากภาวะน้ำท่วม				
220	เงินที่ขอรับความช่วยเหลือ (ข้าว) ที่ได้รับความเสียหายจากภาวะน้ำท่วม	สำนักงานเกษตรจังหวัดนครสวรรค์	https://nakhonsawan.gdcatalog.go.th//dataset/dataset_51_25	เงินที่ขอรับความช่วยเหลือ (ข้าว) ที่ได้รับความเสียหายจากภาวะน้ำท่วม	https://nakhonsawan.gdcatalog.go.th/dataset/7fd5ce08-50b5-4ca3-ac73-45909950b876/resource/d420b178-6c12-4cc3-aa8e-6871386da116/download/-ok.xlsx
221	เกษตรกรที่เข้ารับการอบรมการถ่ายทอดเทคโนโลยีการเพิ่มประสิทธิภาพการผลิตสินค้าปลอดภัยสู้มาตรฐานเกษตรอินทรีย์	สำนักงานเกษตรจังหวัดนครสวรรค์	https://nakhonsawan.gdcatalog.go.th//dataset/dataset_51_36	เกษตรกรที่เข้ารับการอบรมการถ่ายทอดเทคโนโลยีการเพิ่มประสิทธิภาพการผลิตสินค้าปลอดภัยสู้มาตรฐานเกษตรอินทรีย์	http://www.nakhonsawan.doae.go.th/2016/index.php/component/content/article/78-2014-12-06-05-21-04/119-2016-05-11-07-39-24

ลำดับ	ชื่อชุดข้อมูล	เจ้าของ	URL_Dataset	ทรัพยากรข้อมูล	URL_Resource
222	เกษตรกรที่เข้ารับการอบรมการถ่ายทอดเทคโนโลยีการเพิ่มประสิทธิภาพการผลิตสินค้าปลอดภัยสู้มาตรฐานเกษตรอินทรีย์	สำนักงานเกษตรจังหวัดนครสวรรค์	https://nakhonsawan.gdcatalog.go.th//dataset/dataset_51_36	เกษตรกรที่เข้ารับการอบรมการถ่ายทอดเทคโนโลยีการเพิ่มประสิทธิภาพการผลิตสินค้าปลอดภัยสู้มาตรฐานเกษตรอินทรีย์	https://nakhonsawan.gdcatalog.go.th/dataset/70bbff49-d0e6-4d06-ae8c-30891128a324/resource/d8597180-bc24-4214-a7c3-608a33b37209/download/-ok.xlsx
223	ระบบสูบน้ำพลังงานแสงอาทิตย์ที่มีการสนับสนุน	สำนักงานพลังงานจังหวัดนครสรรค์	https://nakhonsawan.gdcatalog.go.th//dataset/dataset_51_40	จำนวนระบบสูบน้ำพลังงานแสงอาทิตย์ที่มีการสนับสนุน (แบบรถเข็น)	https://nakhonsawan.gdcatalog.go.th/dataset/8ebbcee7-66cd-4d47-b045-7896bc4d8efe/resource/bb0b9f07-092e-4348-bfac-39eccf05148e/download/dataset_51_40.csv
224	ระบบสูบน้ำพลังงานแสงอาทิตย์ที่มีการสนับสนุน	สำนักงานพลังงานจังหวัดนครสรรค์	https://nakhonsawan.gdcatalog.go.th//dataset/dataset_51_40	จำนวนระบบสูบน้ำพลังงานแสงอาทิตย์ที่มีการสนับสนุน (แบบลากจูง)	https://nakhonsawan.gdcatalog.go.th/dataset/8ebbcee7-66cd-4d47-b045-7896bc4d8efe/resource/4c9e71cd-e810-4d48-8173-371eaf52b56f/download/dataset_51_41.csv

ลำดับ	ชื่อชุดข้อมูล	เจ้าของ	URL_Dataset	ทรัพยากรข้อมูล	URL_Resource
225	ระบบสูบน้ำพลังงานแสงอาทิตย์ที่มีการสนับสนุน	สำนักงานพลังงานจังหวัดนครสรรค์	https://nakhonsawan.gdcatalog.go.th//dataset/dataset_51_40	จำนวนระบบสูบน้ำพลังงานแสงอาทิตย์ที่มีการสนับสนุน (แบบบ่อบาดาล)	https://nakhonsawan.gdcatalog.go.th/dataset/8ebbcee7-66cd-4d47-b045-7896bc4d8efe/resource/197c5d5c-8dd2-4d6a-86b3-143b52ca745c/download/dataset_51_42-1.csv
226	โรงงานแปรรูปผลิตภัณฑ์จากข้าว (ไม่รวมโรงสีข้าว)	สำนักงานอุตสาหกรรมจังหวัดนครสวรรค์	https://nakhonsawan.gdcatalog.go.th//dataset/dataset_51_43	โรงงานแปรรูปผลิตภัณฑ์จากข้าว (ไม่รวมโรงสีข้าว)	https://view.officeapps.live.com/op/view.aspx?src=https%3A%2F%2Fnakhonsawan.industry.go.th%2Fweb-upload%2F11xc410600758f76a9b83604e779b2d1de5%2Fm_document%2F14852%2F78096%2Ffile_download%2Fdfa220ec3755d8bfe42d4dbd040776be.xlsx&wdOrigin=BROWSELINK
227	โรงงานแปรรูปผลิตภัณฑ์จากข้าว (ไม่รวมโรงสีข้าว)	สำนักงานอุตสาหกรรมจังหวัดนครสวรรค์	https://nakhonsawan.gdcatalog.go.th//dataset/dataset_51_43	โรงงานแปรรูปผลิตภัณฑ์จากข้าว (ไม่รวมโรงสีข้าว)	https://nakhonsawan.gdcatalog.go.th/dataset/e4c63bea-4bbf-4aba-81cc-e8f3de47cebd/resource/c8d0e2f4-9364-4752-853e-8c756eb796b3/download/15-.csv
228	ผู้ประกอบการที่ให้บริการด้านเทคโนโลยีหรือนวัตกรรมดิจิทัลการเกษตร (ข้าว)	สำนักงานเกษตรจังหวัดนครสวรรค์	https://nakhonsawan.gdcatalog.go.th//dataset/dataset_51_44	ผู้ประกอบการที่ให้บริการด้านเทคโนโลยีหรือนวัตกรรมดิจิทัลการเกษตร (ข้าว)	http://www.nakhonsawan.doae.go.th/2016/index.php/component/content/article/78-2014-12-06-05-21-04/119-2016-05-11-07-39-24

ลำดับ	ชื่อชุดข้อมูล	เจ้าของ	URL_Dataset	ทรัพยากรข้อมูล	URL_Resource
229	ผู้ประกอบการที่ให้บริการด้านเทคโนโลยีหรือนวัตกรรมดิจิทัลการเกษตร (ข้าว)	สำนักงานเกษตรจังหวัดนครสวรรค์	https://nakhonsawan.gdcatalog.go.th//dataset/dataset_51_44	ผู้ประกอบการที่ให้บริการด้านเทคโนโลยีหรือนวัตกรรมดิจิทัลการเกษตร (ข้าว)	https://nakhonsawan.gdcatalog.go.th/dataset/a11f1537-9ad8-49e1-8d14-fa7a4f7a705f/resource/2602ccb6-e409-4a3e-9eff-51ebfcf0b6c2/download/-ok.xlsx
230	กลุ่มวิสาหกิจชุมชนแปรรูปจากข้าว	สำนักงานเกษตรจังหวัดนครสวรรค์	https://nakhonsawan.gdcatalog.go.th//dataset/dataset_51_45	กลุ่มวิสาหกิจชุมชนแปรรูปจากข้าว	http://www.nakhonsawan.doae.go.th/2016/index.php/component/content/article/78-2014-12-06-05-21-04/119-2016-05-11-07-39-24
231	กลุ่มวิสาหกิจชุมชนแปรรูปจากข้าว	สำนักงานเกษตรจังหวัดนครสวรรค์	https://nakhonsawan.gdcatalog.go.th//dataset/dataset_51_45	กลุ่มวิสาหกิจชุมชนแปรรูปจากข้าว	https://nakhonsawan.gdcatalog.go.th/dataset/18f9d186-f9b1-4b95-94ea-9ea0701a1a0a/resource/173a71e8-1ac0-4bcd-b54b-5e2930519367/download/-ok.xlsx
232	ผลิตภัณฑ์ชุมชนแปรรูป	สำนักงานพัฒนาชุมชนจังหวัดนครสวรรค์	https://nakhonsawan.gdcatalog.go.th//dataset/dataset_51_46	ผลิตภัณฑ์ชุมชนแปรรูปจากข้าว	https://nakhonsawan.cdd.go.th/wp-content/uploads/sites/24/2022/08/%E0%B8%82%E0%B9%89%E0%B8%AD%E0%B8%A1%E0%B8%B9%E0%B8%A5%E0%B8%81%E0%B8%B2%E0%B8%A3%E0%B8%88%E0%B8%B1%E0%B8%94%E0%B8%97%E0%B8%B3%E0%B8%9A%E0%B8%B1%E0%B8%8D%E0%B8%8A%E0%B8%B5%E0%B8%A0%E0%B8%B2%E0%B8%84%E0%B8%A3%E0%B8%B1%E0%B8%90-15-8-65.xlsx

ลำดับ	ชื่อชุดข้อมูล	เจ้าของ	URL_Dataset	ทรัพยากรข้อมูล	URL_Resource
233	ผลิตภัณฑ์ชุมชนแปรรูป	สำนักงานพัฒนาชุมชนจังหวัดนครสวรรค์	https://nakhonsawan.gdcatalog.go.th//dataset/dataset_51_46	ผลิตภัณฑ์ชุมชนแปรรูปจากข้าว	https://nakhonsawan.gdcatalog.go.th/dataset/ea177a42-f6ea-4b42-bf10-0eee2f423574/resource/c44a1fdd-7635-416f-a088-152941699877/download/-otop-.xls
234	ผลิตภัณฑ์ชุมชนแปรรูป	สำนักงานพัฒนาชุมชนจังหวัดนครสวรรค์	https://nakhonsawan.gdcatalog.go.th//dataset/dataset_51_46	ผลิตภัณฑ์ชุมชนแปรรูปจากอ้อยโรงงาน	https://nakhonsawan.cdd.go.th/wp-content/uploads/sites/24/2022/08/%E0%B8%82%E0%B9%89%E0%B8%AD%E0%B8%A1%E0%B8%B9%E0%B8%A5%E0%B8%81%E0%B8%B2%E0%B8%A3%E0%B8%88%E0%B8%B1%E0%B8%94%E0%B8%97%E0%B8%B3%E0%B8%9A%E0%B8%B1%E0%B8%8D%E0%B8%8A%E0%B8%B5%E0%B8%A0%E0%B8%B2%E0%B8%84%E0%B8%A3%E0%B8%B1%E0%B8%90-15-8-65.xlsx
235	ผลิตภัณฑ์ชุมชนแปรรูป	สำนักงานพัฒนาชุมชนจังหวัดนครสวรรค์	https://nakhonsawan.gdcatalog.go.th//dataset/dataset_51_46	ผลิตภัณฑ์ชุมชนแปรรูปจากอ้อยโรงงาน	https://nakhonsawan.gdcatalog.go.th/dataset/ea177a42-f6ea-4b42-bf10-0eee2f423574/resource/3e439bf1-4a18-4185-9196-cc9f571de925/download/dataset_41_28.xls
236	เครื่องอัดฟางข้าว	สำนักงานเกษตรจังหวัดนครสวรรค์	https://nakhonsawan.gdcatalog.go.th//dataset/dataset_51_52	เครื่องอัดฟางข้าว	http://www.nakhonsawan.doae.go.th/2016/index.php/component/content/article/78-2014-12-06-05-21-04/119-2016-05-11-07-39-24
237	เครื่องอัดฟางข้าว	สำนักงานเกษตรจังหวัดนครสวรรค์	https://nakhonsawan.gdcatalog.go.th//dataset/dataset_51_52	เครื่องอัดฟางข้าว	https://nakhonsawan.gdcatalog.go.th/dataset/80d2170a-e744-4e25-a5bd-e682e32dacff/resource/6925842e-d126-427d-84e9-a2e97924f993/download/-ok.xlsx

ลำดับ	ชื่อชุดข้อมูล	เจ้าของ	URL_Dataset	ทรัพยากรข้อมูล	URL_Resource
238	รถบรรทุกประเภทการทำนาข้าว	สำนักงานขนส่งจังหวัดนครสวรรค์	https://nakhonsawan.gdcatalog.go.th//dataset/dataset_51_53	รถบรรทุกประเภทการทำนาข้าว	https://nakhonsawan.gdcatalog.go.th/dataset/81b3e93d-bac2-4737-9e1b-5c30a17e891f/resource/298765b0-c7f7-4b63-b2a2-1ed27462dcd7/download/dataset_51_53.csv
239	ทะเบียนวัดจังหวัดนครสวรรค์	สำนักงานพระพุทธศาสนาจังหวัดนครสวรรค์	https://nakhonsawan.gdcatalog.go.th//dataset/datasetonab	ทะเบียนวัดจังหวัดนครสวรรค์	https://nakhonsawan.gdcatalog.go.th/dataset/8be5e7ac-4e6e-47f2-9a3c-20418c6699f4/resource/fa13d891-ef78-481a-b58a-643ae3e23b5c/download/.xlsx
240	รายงานจำนวนเกษตรกรผู้เลี้ยงเป็ด และ เป็ด ปี 2565	สำนักงานปศุสัตว์จังหวัดนครสวรรค์	https://nakhonsawan.gdcatalog.go.th//dataset/duck	รายงานจำนวนเกษตรกรผู้เลี้ยงเป็ด และ เป็ด ปี 2565	https://nakhonsawan.gdcatalog.go.th/dataset/7af0f4fb-bb19-4bbc-99ce-1c7e4efbb505/resource/854a57d3-f790-4519-bb64-fc9bfe4b3a1d/download/t4-7-5_duck_sub_livestock-5.xlsx
241	ประชากรอยู่ในทะเบียนบ้านกลางไม่สามารถใช้ยืนยันรายการที่อยู่และสถานะบุคคลนั้นได้	ที่ทำการปกครองจังหวัดนครสวรรค์	https://nakhonsawan.gdcatalog.go.th//dataset/edoc003	ประชากรอยู่ในทะเบียนบ้านกลางไม่สามารถใช้ยืนยันรายการที่อยู่และสถานะบุคคลนั้นได้	https://nakhonsawan.gdcatalog.go.th/dataset/2e19604d-b3ab-4676-892f-d5c9051361c2/resource/8a7eca30-8a29-4128-956a-e9c3f5277f5e/download/-64-.pdf

ลำดับ	ชื่อชุดข้อมูล	เจ้าของ	URL_Dataset	ทรัพยากรข้อมูล	URL_Resource
242	ข้อมูลเทคโนโลยีพลังงานทดแทนในพื้นที่จังหวัดนครสวรรค์	สำนักงานพลังงานจังหวัดนครสรรค์	https://nakhonsawan.gdcatalog.go.th//dataset/energy	เทคโนโลยีพลังงานทดแทน	https://nakhonsawan.gdcatalog.go.th/dataset/58a3b170-d203-4b13-898b-78b7db2c6882/resource/7031b2e9-ca95-440d-b98b-57060aeff0b7/download/iiu-03-.xlsx
243	รายงานจำนวนเกษตรกรผู้เลี้ยงแพะ และ แพะ ปี 2565	สำนักงานปศุสัตว์จังหวัดนครสวรรค์	https://nakhonsawan.gdcatalog.go.th//dataset/goat	รายงานจำนวนเกษตรกรผู้เลี้ยงแพะ และ แพะ ปี 2565	https://nakhonsawan.gdcatalog.go.th/dataset/4a9d8898-12e1-437b-badd-e50efc9ee18f/resource/90f07c37-0a5e-44c4-9251-0a2a2e86b3c9/download/t4-8-5_goat_sub_livestock-6.xlsx
244	กิจกรรม/โครงการจ้างงานเร่งด่วน	สำนักงานแรงงานจังหวัดนครสวรรค์	https://nakhonsawan.gdcatalog.go.th//dataset/mol	กิจกรรม/โครงการจ้างงานเร่งด่วน	https://nakhonsawan.gdcatalog.go.th/dataset/602a62db-a119-4c5c-aca9-287f38e82c34/resource/e0fb44e1-867d-4bce-b95b-8ceae594ff63/download/dataset63.csv
245	ประชากรจากการทะเบียน	ที่ทำการปกครองจังหวัดนครสวรรค์	https://nakhonsawan.gdcatalog.go.th//dataset/nakhonsawan	จำนวนประชากรจากการทะเบียน	https://nakhonsawan.gdcatalog.go.th/dataset/0f57acb6-2b05-43f2-8cd4-5859c66c22d2/resource/30cba55e-8253-49a0-9a25-dfc8e1177b74/download/population.xlsx
246	ประชากรจากการทะเบียน	ที่ทำการปกครองจังหวัดนครสวรรค์	https://nakhonsawan.gdcatalog.go.th//dataset/nakhonsawan	จำนวนประชากรจากการทะเบียน	https://nakhonsawan.gdcatalog.go.th/dataset/0f57acb6-2b05-43f2-8cd4-5859c66c22d2/resource/1707088b-

ลำดับ	ชื่อชุดข้อมูล	เจ้าของ	URL_Dataset	ทรัพยากรข้อมูล	URL_Resource
					db6f-4864-ae7d-4cd14026a399/download/population.csv
247	โครงการ_กิจกรรมสำหรับผู้สูงอายุ	สำนักงานพัฒนาสังคมและความมั่นคงของมนุษย์จังหวัดนครสวรรค์	https://nakhonsawan.gdcatalog.go.th//dataset/nakhonsawan-societty	โครงการ/กิจกรรมสำหรับผู้สูงอายุ	http://nakhonsawan.m-society.go.th/download/%e0%b8%88%e0%b8%b3%e0%b8%99%e0%b8%a7%e0%b8%99%e0%b9%82%e0%b8%84%e0%b8%a3%e0%b8%87%e0%b8%81%e0%b8%b2%e0%b8%a3-%e0%b8%81%e0%b8%b4%e0%b8%88%e0%b8%81%e0%b8%a3%e0%b8%a3%e0%b8%a1%e0%b8%aa%e0%b8%b3%e0%b8%ab/
248	แผนพัฒนาจังหวัดนครสวรรค์	สำนักงานจังหวัดนครสวรรค์	https://nakhonsawan.gdcatalog.go.th//dataset/nks_01	แผนพัฒนาจังหวัดนครสวรรค์ พ.ศ.2561-2565	https://nakhonsawan.gdcatalog.go.th/dataset/ba3715c1-0f7b-43f8-8b9f-263b9614bd79/resource/25f92bb7-b042-4684-98d3-a1d08084605a/download/nakhonsawan.pdf
249	แผนพัฒนาจังหวัดนครสวรรค์	สำนักงานจังหวัดนครสวรรค์	https://nakhonsawan.gdcatalog.go.th//dataset/nks_01	เว็บไซต์แผนพัฒนาจังหวัดนครสวรรค์	http://www.nakhonsawan.go.th/joomla/
250	รายได้จากการท่องเที่ยว	กระทรวงการท่องเที่ยวและกีฬา	https://nakhonsawan.gdcatalog.go.th//dataset/nsw-01	รายได้จากการท่องเที่ยว	https://nakhonsawan.gdcatalog.go.th/dataset/ab08fe53-4fac-4803-ab39-c15f75804ec6/resource/2d455553-e9fe-4f1f-afe9-da28e37ead47/download/tourism-income.xlsx

ลำดับ	ชื่อชุดข้อมูล	เจ้าของ	URL_Dataset	ทรัพยากรข้อมูล	URL_Resource
251	รายได้จากการท่องเที่ยว	กระทรวงการท่องเที่ยวและกีฬา	https://nakhonsawan.gdcatalog.go.th//dataset/nsw-01	รายได้จากการท่องเที่ยว	https://nakhonsawan.gdcatalog.go.th/dataset/ab08fe53-4fac-4803-ab39-c15f75804ec6/resource/9d2bd40d-2645-4829-96bc-f069ddd5de84/download/tourism-income.csv
252	พืชเศรษฐกิจสำคัญ	สำนักงานเกษตรจังหวัดนครสวรรค์	https://nakhonsawan.gdcatalog.go.th//dataset/nsw01	จำนวนพืชเศรษฐกิจสำคัญ	https://nakhonsawan.gdcatalog.go.th/dataset/ef72ae37-9d54-4a0b-bca0-42c282ed1a8c/resource/c0770afc-56d4-4149-a0e0-dd87f95f5b5c/download/cash-crop.xlsx
253	พืชเศรษฐกิจสำคัญ	สำนักงานเกษตรจังหวัดนครสวรรค์	https://nakhonsawan.gdcatalog.go.th//dataset/nsw01	จำนวนพืชเศรษฐกิจสำคัญ	https://nakhonsawan.gdcatalog.go.th/dataset/ef72ae37-9d54-4a0b-bca0-42c282ed1a8c/resource/06087fe7-9e82-4872-b114-8004b066f558/download/cash-crop.csv
254	การศึกษา	สำนักงานศึกษาธิการจังหวัดนครสวรรค์	https://nakhonsawan.gdcatalog.go.th//dataset/nsw-education	จำนวนสถานศึกษา ครูและนักเรียน	https://nakhonsawan.gdcatalog.go.th/dataset/031cb4e6-0631-413c-9d0e-01bd6573c829/resource/7ecef74f-61bd-433d-9143-9b067354f4ed/download/education.xlsx
255	การศึกษา	สำนักงานศึกษาธิการจังหวัดนครสวรรค์	https://nakhonsawan.gdcatalog.go.th//dataset/nsw-education	จำนวนสถานศึกษา ครูและนักเรียน	https://nakhonsawan.gdcatalog.go.th/dataset/031cb4e6-0631-413c-9d0e-01bd6573c829/resource/daa615b4-e0af-4359-985c-a3a3366a610d/download/education.csv
256	ป่าไม้	กรมป่าไม้	https://nakhonsawan.gdcatalog.go.th//dataset/nsw-forest	จำนวนพื้นที่ป่าไม้	https://nakhonsawan.gdcatalog.go.th/dataset/b7e9d23d-1de1-466e-841d-92fcc452b429/resource/5192b754-8fdc-42ca-ada2-aa36772a0d11/download/forest.xlsx

ลำดับ	ชื่อชุดข้อมูล	เจ้าของ	URL_Dataset	ทรัพยากรข้อมูล	URL_Resource
257	ป่าไม้	กรมป่าไม้	https://nakhonsawan.gdcatalog.go.th//dataset/nsw-forest	จำนวนพื้นที่ป่าไม้	https://nakhonsawan.gdcatalog.go.th/dataset/b7e9d23d-1de1-466e-841d-92fcc452b429/resource/be56558e-663d-46d9-8581-f40f736d2ca7/download/forest.csv
258	ขยะ	กรมควบคุมมลพิษ	https://nakhonsawan.gdcatalog.go.th//dataset/nsw-garbage	ปริมาณขยะมูลฝอย	https://nakhonsawan.gdcatalog.go.th/dataset/5684cf6b-2fb3-488e-abf4-073d062bffd3/resource/a670fee4-c7a4-4547-b309-ceaccc0a0306/download/garbage.xlsx
259	ขยะ	กรมควบคุมมลพิษ	https://nakhonsawan.gdcatalog.go.th//dataset/nsw-garbage	ปริมาณขยะมูลฝอย	https://nakhonsawan.gdcatalog.go.th/dataset/5684cf6b-2fb3-488e-abf4-073d062bffd3/resource/36c3a029-4245-4b6d-87ca-29ae0b738dfe/download/garbage.csv
260	สถานบริการสาธารณสุข	สำนักงานสาธารณสุขจังหวัดนครสวรรค์	https://nakhonsawan.gdcatalog.go.th//dataset/nsw-public	สถานบริการสาธารณสุข	https://nakhonsawan.gdcatalog.go.th/dataset/6f6378c9-db1f-4c35-abcc-9d2c339d0323/resource/d98f07e1-8b6c-4b57-b20b-8e769bfdab61/download/public-health.xlsx
261	สถานบริการสาธารณสุข	สำนักงานสาธารณสุขจังหวัดนครสวรรค์	https://nakhonsawan.gdcatalog.go.th//dataset/nsw-public	สถานบริการสาธารณสุข	https://nakhonsawan.gdcatalog.go.th/dataset/6f6378c9-db1f-4c35-abcc-9d2c339d0323/resource/72e9079e-cf0a-4ca7-b827-b3786b3609fb/download/public-health.csv
262	นักท่องเที่ยว	กระทรวงการท่องเที่ยวและกีฬา	https://nakhonsawan.gdcatalog.go.th//dataset/nsw-tourist	จำนวนนักท่องเที่ยว นักทัศนาจรและผู้มาเยือน	https://nakhonsawan.gdcatalog.go.th/dataset/ad24e1d6-de81-4d61-986d-8c8b165bf924/resource/d483a2c0-3126-4e84-80c5-22f7180cb6a4/download/tourist.xlsx

ลำดับ	ชื่อชุดข้อมูล	เจ้าของ	URL_Dataset	ทรัพยากรข้อมูล	URL_Resource
263	นักท่องเที่ยว	กระทรวงการท่องเที่ยวและกีฬา	https://nakhonsawan.gdcatalog.go.th//dataset/nsw-tourist	จำนวนนักท่องเที่ยว นักทัศนาจร และผู้มาเยือน	https://nakhonsawan.gdcatalog.go.th/dataset/ad24e1d6-de81-4d61-986d-8c8b165bf924/resource/9b8d862a-a075-492d-89f4-b2ee734c5103/download/tourist.csv
264	รายงานจำนวนเกษตรกรผู้เลี้ยงสุกร และ สุกร ปี 2565	สำนักงานปศุสัตว์จังหวัดนครสวรรค์	https://nakhonsawan.gdcatalog.go.th//dataset/pig	รายงานจำนวนเกษตรกรผู้เลี้ยงสุกร และ สุกร ปี 2565	https://nakhonsawan.gdcatalog.go.th/dataset/3bd618e2-1710-4e8c-95e4-07b2b8dbbdb8/resource/95f7ea51-74bd-4175-96fe-6cbcc4f987c5/download/t4-5-5_pig_sub_livestock-3.xlsx
265	รายงานจำนวนเกษตรกรผู้เลี้ยงโคเนื้อและโคเนื้อ ปี 2565	สำนักงานปศุสัตว์จังหวัดนครสวรรค์	https://nakhonsawan.gdcatalog.go.th//dataset/pvlonsw	รายงานจำนวนเกษตรกรผู้เลี้ยงโคเนื้อ และ โคเนื้อ ปี 2565	https://nakhonsawan.gdcatalog.go.th/dataset/cc362fcb-49f0-4e85-b1d0-712a0a7d8bc1/resource/368bd599-30c6-4fb9-9986-76951fdb64f0/download/t4-2-5_cattle_sub_livestock-1.xlsx
266	รายงานจำนวนเกษตรกรผู้เลี้ยงแกะ และ แกะ ปี 2565	สำนักงานปศุสัตว์จังหวัดนครสวรรค์	https://nakhonsawan.gdcatalog.go.th//dataset/sheep	รายงานจำนวนเกษตรกรผู้เลี้ยงแกะ และ แกะ ปี 2565	https://nakhonsawan.gdcatalog.go.th/dataset/057cc46b-7685-4a42-8077-f4f6270f4c30/resource/167e8952-5f6e-4ced-bab9-ca68a7e9a518/download/t4-9-5_sheep_sub_livestock-7.xlsx
267	ประชากรที่ยังไม่ได้ทำบัตร Smart Card	ที่ทำการปกครองจังหวัดนครสวรรค์	https://nakhonsawan.gdcatalog.go.th//dataset/smart-card	ประชากรที่ยังไม่ได้ทำบัตร Smart Card จังหวัดนครสวรรค์	https://nakhonsawan.gdcatalog.go.th/dataset/a1a71cc1-b289-46da-9f0c-e42a02c1f4ac/resource/c91a2f9c-b966-4bf6-8c7c-1507ea8a579f/download/-smart-gard.xlsx

ลำดับ	ชื่อชุดข้อมูล	เจ้าของ	URL_Dataset	ทรัพยากรข้อมูล	URL_Resource
	จังหวัดนครสวรรค์				

17. สถานภาพของระบบบัญชีข้อมูลจังหวัด

- ความพร้อมการใช้งานของระบบบัญชีข้อมูลพื้นที่จังหวัด URL : https://nakhonsawan.gdcatalog.go.th/

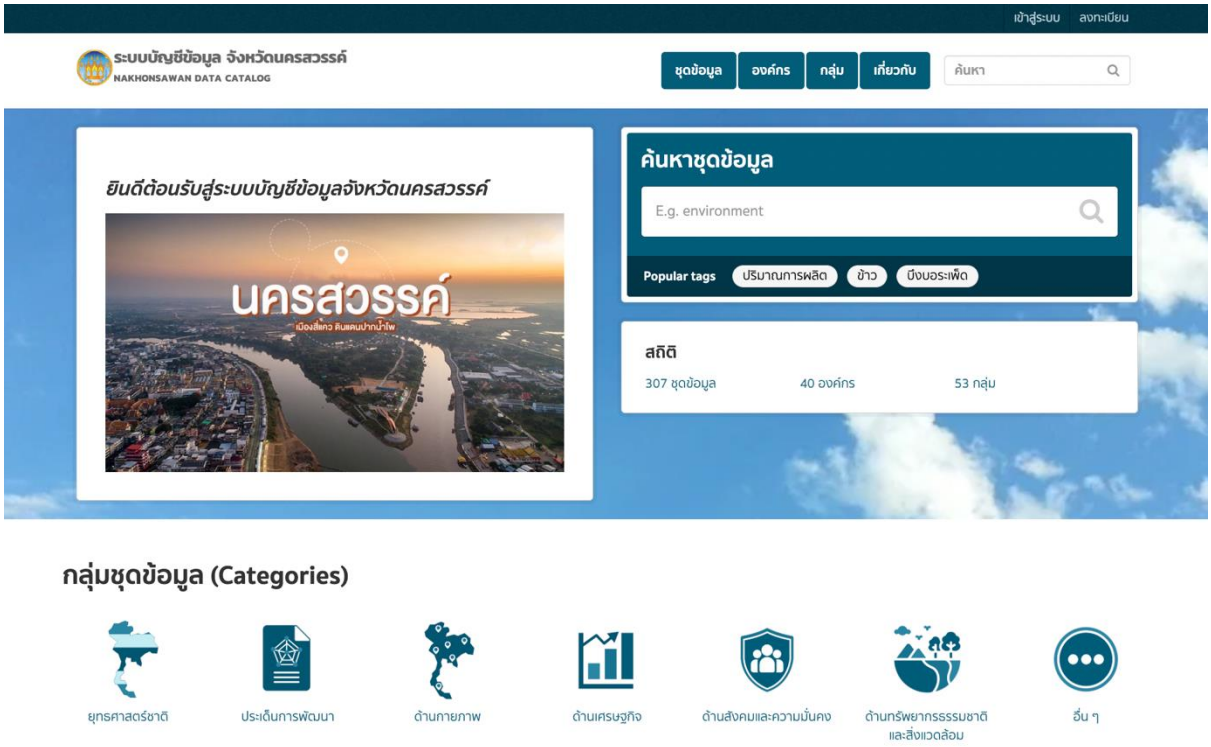

รูปที่ 14 ภาพหน้าเว็บไซต์ของระบบบัญชีข้อมูลพื้นที่จังหวัดนครสวรรค์

17.1 ความพร้อมของชุดข้อมูลที่เป็นแบบโครงสร้าง

กลุ่ม	จำนวนชุดข้อมูลแบบมีโครงสร้าง
สาขาการเกษตรและประมง	28
สาขาปศุสัตว์	19
สาขาทรัพยากรธรรมชาติ	16
สาขาเทคโนโลยีสารสนเทศและการสื่อสาร	12
บึงบอระเพ็ด	10
สาขาการท่องเที่ยวและกีฬา	8
สถิติรายได้และรายจ่ายของครัวเรือน	7
สาขาประชากร	6
สาขาแรงงาน	6
Covid - 19	5

กลุ่ม	จำนวนชุดข้อมูลแบบมีโครงสร้าง
สาขาการค้าและราคา	3
สถิติสวัสดิการสังคม	2
สาขาการคลัง	2
การเติบโตอย่างยั่งยืน	1
สถิติหญิงและชาย	1
สาขาประชากร (ผู้สูงอายุ)	1
สาขาอุตสาหกรรม	1
แผนพัฒนาจังหวัด	1

17.2 ความพร้อมของผู้มีส่วนได้เสียเข้าร่วมในระบบบัญชี

ชื่อหน่วยงาน	ข้อมูลที่มีอยู่
ศูนย์ข้อมูลเกษตรแห่งชาติ (1 ชุดข้อมูล)	1. ข้อมูลจำนวนสมาชิกสหกรณ์ที่จัดทำงบการเงิน
สถาบันพัฒนาฝีมือแรงงาน 8 นครสวรรค์ (2 ชุดข้อมูล)	1. จำนวนกิจกรรม/โครงการที่ฝึกอาชีพ 2. จำนวนผู้ขอมีหนังสือรับรองความรู้ความสามารถ
สำนักงานเกษตรและสหกรณ์จังหวัดนครสวรรค์ (1 ชุดข้อมูล)	1. จำนวนเกษตรกรที่เข้าถึงถึงกองทุนหมุนเวียนเพื่อการกู้ยืมแก่เกษตรกรและผู้ยากจน
สำนักงานคลังจังหวัดนครสวรรค์ (2 ชุดข้อมูล)	1. จำนวนผู้ลงทะเบียนบัตรสวัสดิการแห่งรัฐ 2. จำนวนผู้เข้าร่วมกองทุนการออมแห่งชาติ (กอช)
สำนักงานจังหวัดนครสวรรค์ (1 ชุดข้อมูล)	1. แผนพัฒนาจังหวัดนครสวรรค์
สำนักงานประกันสังคมจังหวัดนครสวรรค์ (1 ชุดข้อมูล)	1. จำนวนลูกจ้างที่อยู่ในความคุ้มครองกองทุนเงินทดแทน
สำนักงานพัฒนาสังคมและความมั่นคงของมนุษย์จังหวัดนครสวรรค์ (5 ชุดข้อมูล)	1. จำนวนผู้สูงอายุที่ยากจนและมีภาระต้องเลี้ยงดูบุตรหลาน 2. จำนวนศูนย์การเรียนรู้สำหรับผู้สูงอายุ 3. จำนวนผู้สูงอายุอยู่กับครอบครัวยากจน_ยากลำบาก 4. จำนวนผู้กู้ยืมเงินที่ทำสัญญากับกองทุนผู้สูงอายุ 5. จำนวนโครงการ_กิจกรรมสำหรับผู้สูงอายุ
สำนักงานแรงงานจังหวัดนครสวรรค์ (4 ชุดข้อมูล)	1. จำนวนพื้นที่ดำเนินโครงการกิจกรรมจ้างงานเร่งด่วน 2. จำนวนคนที่เข้าร่วมกิจกรรมพัฒนาทักษะฝีมือ 3. จำนวนกิจกรรม/โครงการพัฒนาทักษะฝีมือ

ชื่อหน่วยงาน	ข้อมูลที่มีอยู่
	4. จำนวนกิจกรรม/โครงการจ้างงานเร่งด่วน
สำนักงานศึกษาธิการจังหวัดนครสวรรค์ (4 ชุดข้อมูล)	1. ร้อยละของนักเรียนระดับมัธยมศึกษาตอนต้น ต่อจำนวนประชากรอายุ 12 - 14 ปี 2. ร้อยละของนักเรียนระดับประถมศึกษา ต่อจำนวนประชากรอายุ 6 - 11 ปี 3. ร้อยละของนักเรียนก่อนประถมศึกษา ต่อจำนวนประชากรอายุ 3- 5 ปี 4. ร้อยละของนักเรียนระดับมัธยมศึกษาตอนปลาย (สามัญศึกษา+อาชีวศึกษา) ต่อประชากรอายุ 15 - 17 ปี
สำนักงานสถิติจังหวัดนครสวรรค์ (2 ชุดข้อมูล)	1. สถานภาพแรงงาน 2. จำนวนผู้สูงอายุที่ไม่มีชื่อในทะเบียนบ้าน
สำนักงานสถิติแห่งชาติ (12 ชุดข้อมูล)	1. ความรุนแรงของความยากจนด้านรายจ่าย 2. ช่องว่างความยากจนด้านรายจ่าย 3. สัดส่วนคนจนเมื่อวัดด้านรายจ่ายเพื่อการอุปโภคบริโภค 4. ร้อยละของสตรีสมรสอายุ 15-49 ปี ที่ถูกทำร้ายร่างกายหรือจิตใจ 5. ร้อยละของที่อยู่อาศัยของครัวเรือนใช้วัสดุไม่ถาวร 6. ร้อยละของครัวเรือนที่เป็นเจ้าของที่อยู่อาศัย 7. ร้อยละของครัวเรือนที่มีส้วมถูกสุขลักษณะ 8. จำนวนแรงงานในระบบ 9. จำนวนแรงงานนอกระบบ 10. สัมประสิทธิ์ความไม่เสมอภาค (Gini coefficient) ด้านรายได้ของครัวเรือน 11. จำนวนแรงงานที่ต้องการพัฒนาขีดความสามารถของตนเอง 12. จำนวนกำลังแรงงานรวม
องค์การบริหารส่วนจังหวัดนครสวรรค์ (1 ชุดข้อมูล)	1. จำนวนผู้สูงอายุที่สามารถรับเข้าพักอาศัย (ภาครัฐ)

17.3 ความพร้อมของการจัดกลุ่มข้อมูล

กลุ่มชุดข้อมูล	กลุ่ม	จำนวนชุดข้อมูล
ยุทธศาสตร์ชาติ	การเติบโตอย่างยั่งยืน	1
ประเด็นการพัฒนา	Covid - 19	5
	บึงบอระเพ็ด	10
	สาขาประชากร (ผู้สูงอายุ)	1
	แผนพัฒนาจังหวัด	1
	สาขาปศุสัตว์	19
ด้านเศรษฐกิจ	สถิติหญิงและชาย	1
	สาขาการท่องเที่ยวและกีฬา	8
	สาขาการเกษตรและประมง	28
	สาขาเทคโนโลยีสารสนเทศและการสื่อสาร	12
	สาขาการคลัง	2
	สถิติสวัสดิการสังคม	2
ด้านสังคมและความมั่งคง	สถิตรายได้และรายจ่ายของครัวเรือน	7
	สาขาการค้าและราคา	3
	สาขาประชากร	6
	สาขาแรงงาน	6
	สาขาอุตสาหกรรม	1
ด้านทรัพยากรธรรมชาติและสิ่งแวดล้อม	สาขาทรัพยากรธรรมชาติ	16

- **รายการชุดข้อมูลที่ต้องการยังไม่มีในระบบบัญชีข้อมูลพื้นที่**

รายการข้อมูล	หน่วยงาน	อยู่ในหมวด	ตอบปัญหาในข้อ
1. จำนวนประชาชนที่มีหนี้สิน (ทั้งในระบบ/นอกระบบ) 2. จำนวนครอบครัวที่มีความรุนแรงภายในครอบครัวที่ส่งผลกระทบทั้งด้านร่างกายและจิตใจ	สำนักงานพัฒนาสังคมและความมั่นคงของมนุษย์จังหวัดนครสวรรค์		

รายการข้อมูล	หน่วยงาน	อยู่ในหมวด	ตอบปัญหาในข้อ
3. ประชาชนที่เป็นเจ้าของที่ดิน (กรรมสิทธิ์การเป็นเจ้าของที่ดิน)			
4. ร้อยละสมาชิกในครัวเรือน จำแนกตามช่วงอายุ 5. ร้อยละที่ไม่ผ่านเกณฑ์ตัวชี้วัดคนอายุ 15-59 ปี มีอาชีพและรายได้ 6. ร้อยละที่ไม่ผ่านเกณฑ์ตัวชี้วัดคนอายุ 60 ปีขึ้นไปมีอาชีพและรายได้ 7. ร้อยละที่ไม่ผ่านเกณฑ์ตัวชี้วัดรายได้เฉลี่ยของคนในครัวเรือนต่อปี 8. ร้อยละที่ไม่ผ่านเกณฑ์ตัวชี้วัดครัวเรือนบริการเก็บออมเงิน 9. รายได้–ร่ายจ่ายเฉลี่ย 10. ระดับความสุขเฉลี่ย	สำนักงานสถิติจังหวัดนครสวรรค์		
11. แรงงานในระบบ, นอกระบบ, แรงงานในต่างประเทศ ของประชาชนที่มีภูมิลำเนาในจังหวัดนครสวรรค์	สำนักงานแรงงานจังหวัดนครสวรรค์		
12. จำนวนการเข้าถึงการศึกษาของประชาชน และไม่ได้เข้ารับการศึกษา (รวมถึงปัญหาที่ทำให้ไม่ได้เข้ารับการศึกษา) 13. ระดับการศึกษาและการประกอบอาชีพของประชาชน	สำนักงานศึกษาธิการจังหวัดนครสวรรค์		
14. การเข้าถึงสวัสดิการจากรัฐสำหรับเด็กแรกเกิด, นักเรียน, นักศึกษา, แรงงาน, ผู้สูงอายุและผู้ป่วยติดเตียงติดบ้าน	องค์การบริหารส่วนจังหวัดนครสวรรค์		
15. จุดให้บริการสำหรับผู้ป่วยทั่วไปและผู้ป่วยโควิด 19, อัตราการเจ็บป่วยโรคทั่วไปของประชาชน	สำนักงานสาธารณสุขจังหวัดนครสวรรค์		

- **รายการชุดข้อมูลที่ต้องการแต่ไม่มีการจัดเก็บ**

ไม่มีรายการชุดข้อมูลที่ต้องการแต่ไม่มีการจัดเก็บ

18. การวิเคราะห์ข้อมูล

18.1 แนวทางการวิเคราะห์ข้อมูล

แนวทางที่จะใช้วิเคราะห์ข้อมูล (Analysis of Data) เพื่อใช้ในการวางแผนและการตัดสินใจเชิงนโยบาย โดยใช้สถิติเชิงพรรณนา (Descriptive Statistics) เพื่ออธิบาย บรรยายหรือสรุป ลักษณะของชุดข้อมูลที่เป็นตัวเลข ที่เก็บรวบรวมมาจากข้อมูลทุติยภูมิ และใช้ค่าสถิติอย่างง่าย เช่น ร้อยละ และเปอร์เซ็นต์ มีการใช้หลักสถิติพยากรณ์ (Statistical forecasting) เพื่อพิจารณาแนวโน้มความยากจน ประชากรจังหวัดนครสวรรค์ และนำเสนอข้อมูลในรูปบทความ ตารางร้อยละ (Percentage) และในรูปแบบแผนภูมิ เช่น แผนภูมิแท่ง (Bar Graph) แผนภูมิเส้น (Line Graph) และแผนภูมิวงกลม (Pie Graph)

18.2 การกำหนดความสัมพันธ์ระหว่างเรื่อง (Data Model)

การหาความสัมพันธ์ระหว่างตัวแปร ใช้ค่าสถิติสหสัมพันธ์ (Correlation) โดยพิจารณาจากลักษณะของข้อมูลที่สนใจ

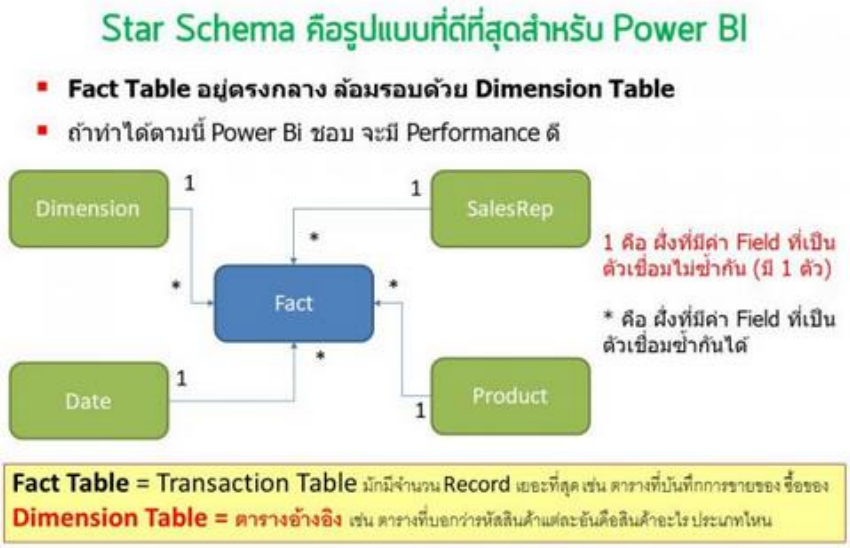

ภาพที่ 24 การออกแบบความสัมพันธ์ในแบบ STAR SCHEMA

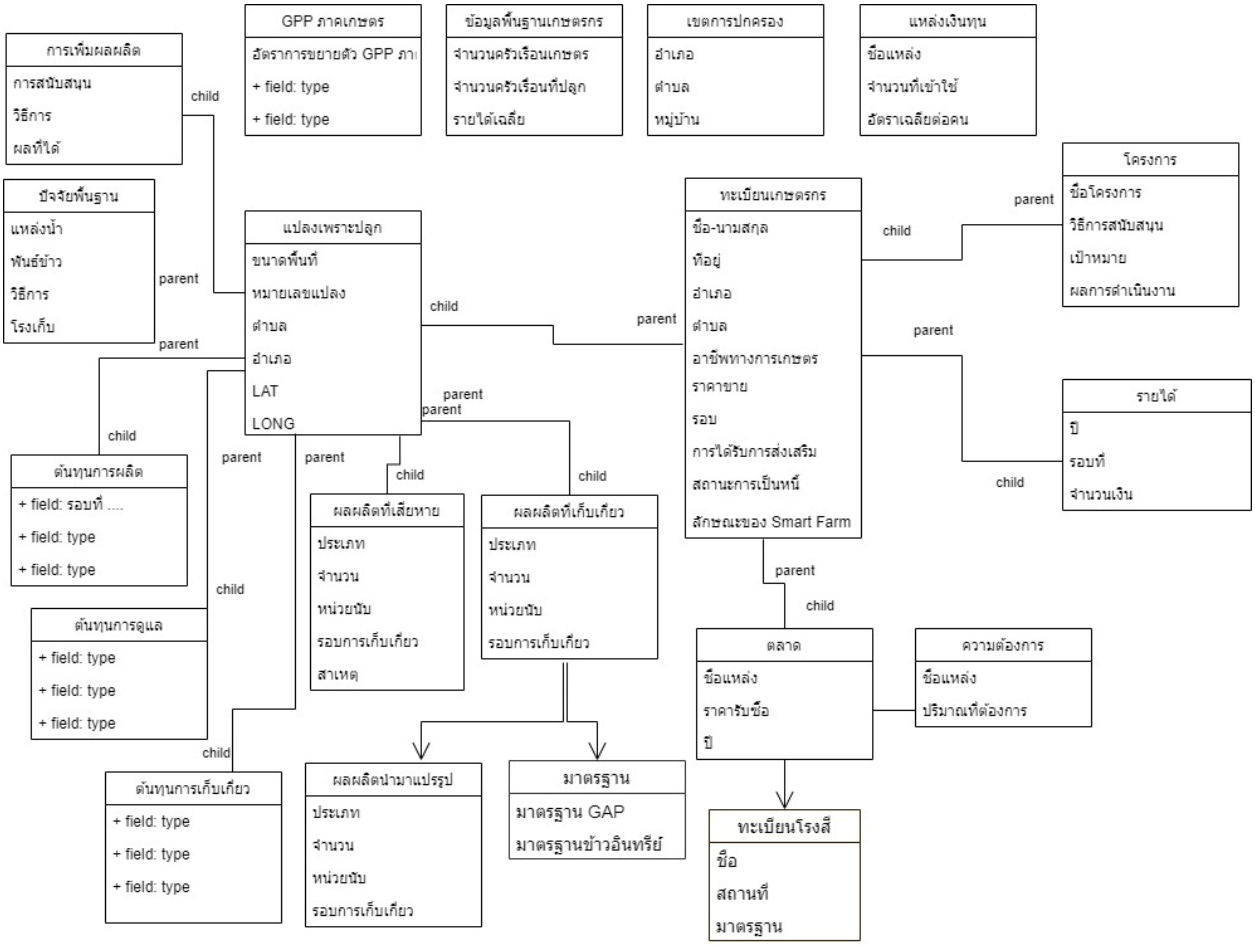

ภาพที่ 25 กรอบตารางข้อมูลเพื่อใช้ในการวิเคราะห์

18.3 การแปลงข้อมูลเพื่อการใช้งานบน Power BI (Dashboard)

ตารางที่ 4 การเตรียมตารางรหัส

ตาราง	หน่วยงานเจ้าของ	หมายเหตุ

18.4 รูปแบบของ Mockup ของ Power BI ที่เหมาะกับสารสนเทศที่ใช้ในกระบวนงาน



ภาพที่ 26 แสดงแนวคิดสารสนเทศจากข้อมูล

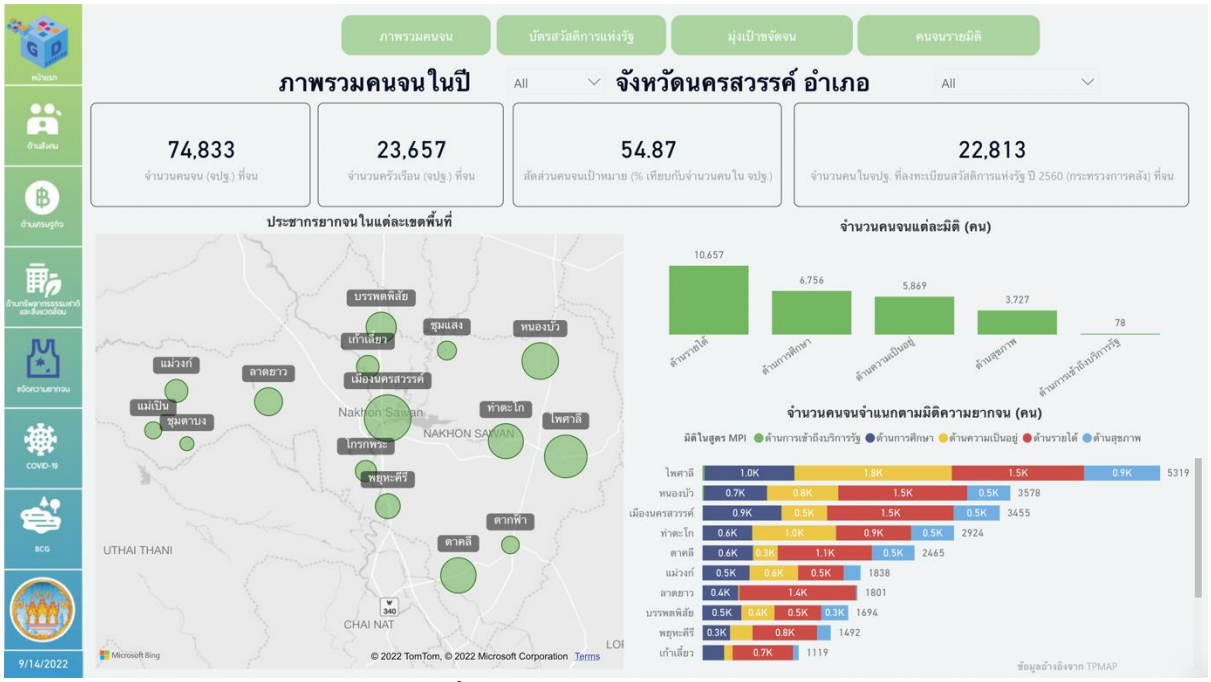

ภาพที่ 27 แสดงการขจัดความยากจน

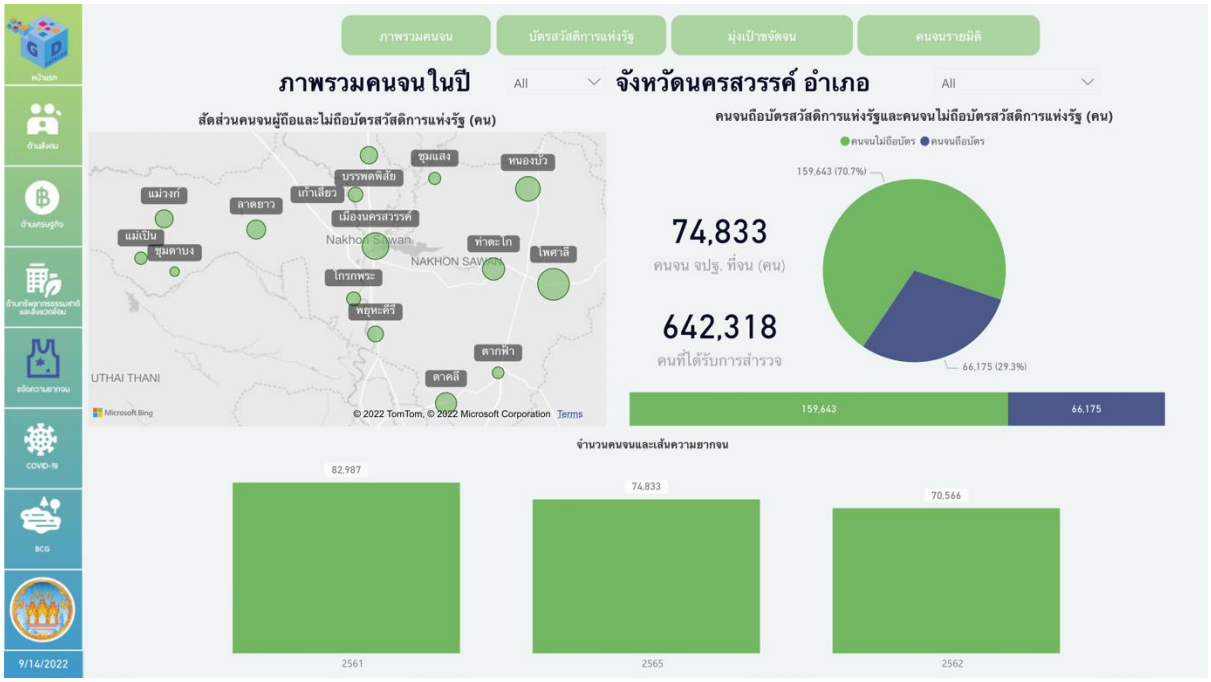

ภาพที่ 28 แสดงการขจัดความยากจน (ต่อ)

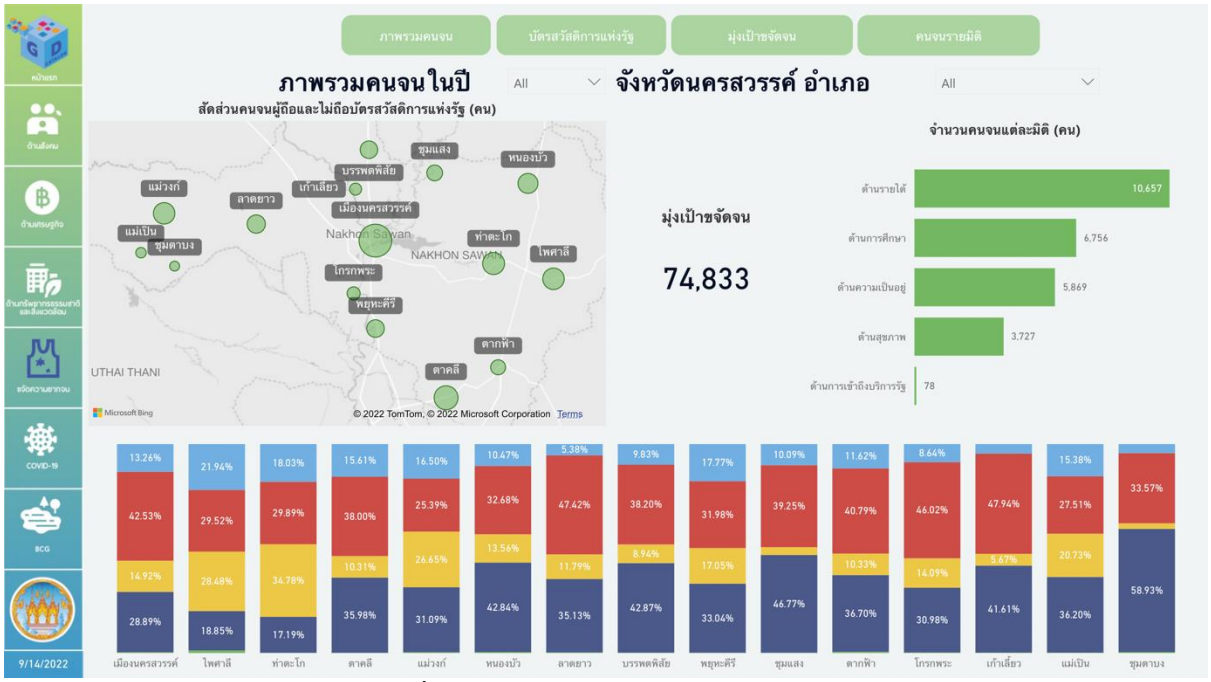

ภาพที่ 29 แสดงการขจัดความยากจน (ต่อ)

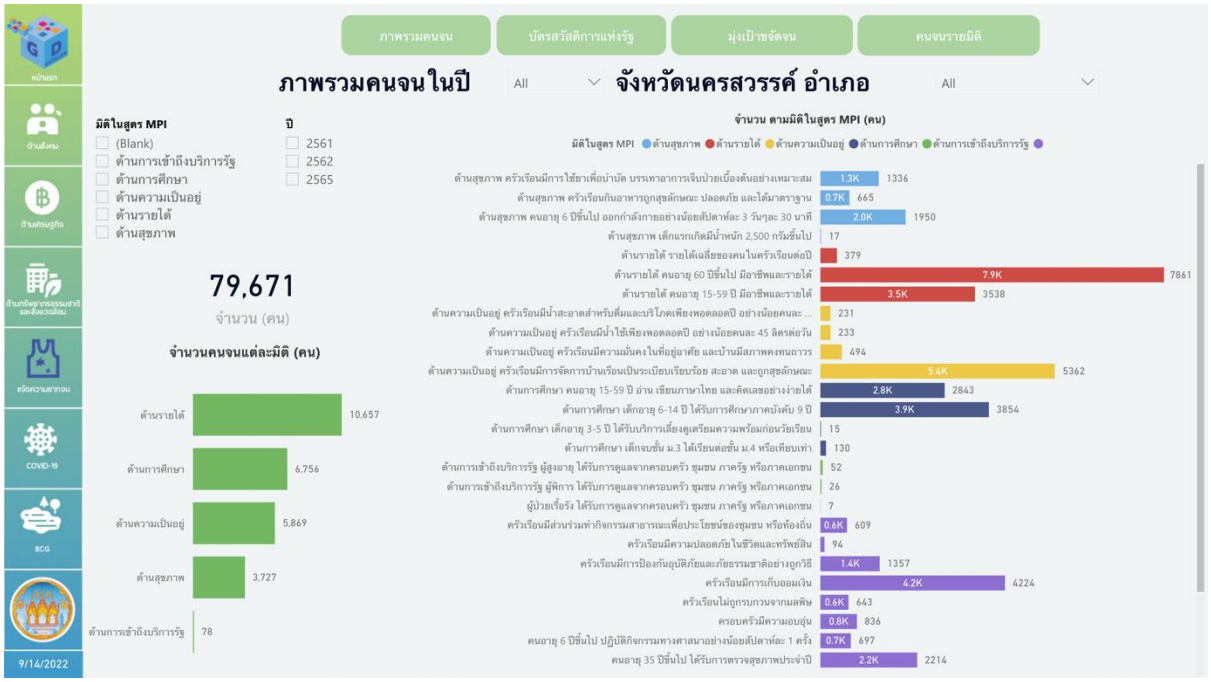

ภาพที่ 30 แสดงการขจัดความยากจน (ต่อ)

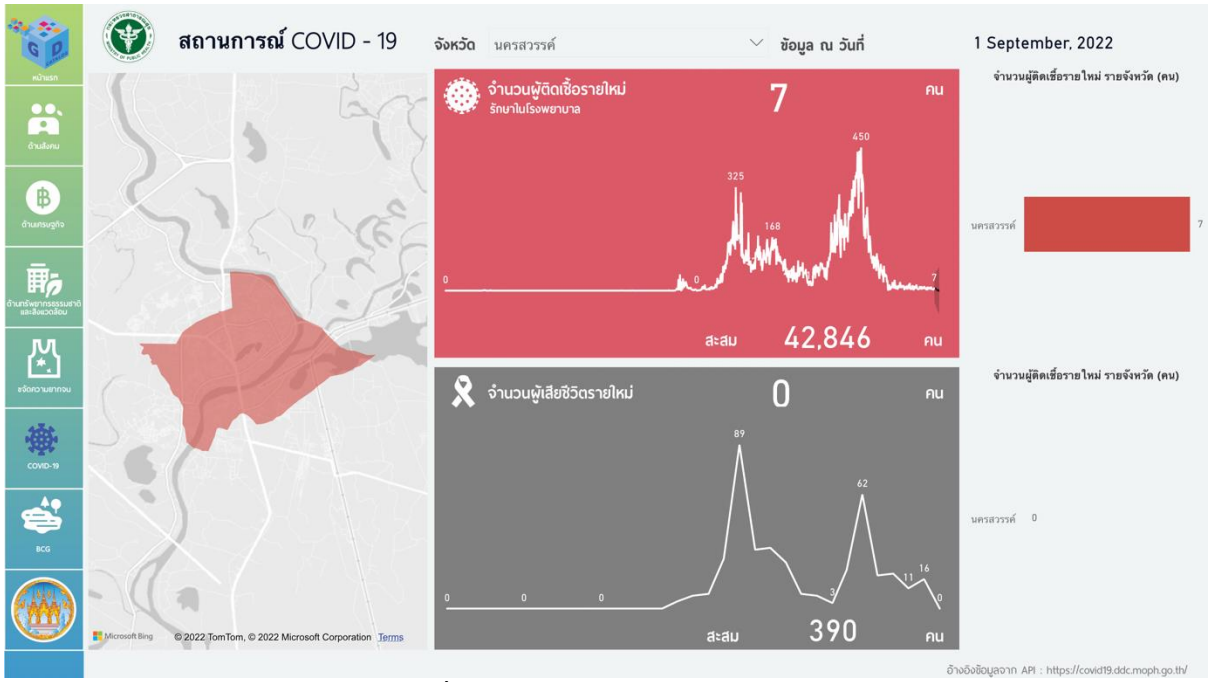

ภาพที่ 31 แสดงสถานการณ์ COVID-19



ภาพที่ 32 หน่วยงานผู้ให้ข้อมูล/รายการคำอธิบายข้อมูลที่นำมาใช้ประโยชน์

ตารางที่ 5 สารสนเทศจากการวิเคราะห์

Tab No.	การใช้ประโยชน์
ด้านสังคม	ตอบสภาพข้อเท็จจริงของจังหวัดด้านประชากร
ด้านเศรษฐกิจ	ตอบสภาพข้อเท็จจริงของจังหวัดด้านเศรษฐกิจ
ด้านทรัพยากรธรรมชาติและสิ่งแวดล้อม	ตอบสภาพข้อเท็จจริงของจังหวัดด้านทรัพยากรธรรมชาติและสิ่งแวดล้อม
ด้านขจัดความยากจน	ตอบสภาพข้อเท็จจริงของจังหวัดด้านขจัดความยากจน
ด้าน COVID-19	ตอบสภาพข้อเท็จจริงของจังหวัดด้าน COVID-19
ด้าน BCG	ตอบสภาพข้อเท็จจริงของจังหวัดด้าน BCG
แหล่งข้อมูล	รายการแหล่งข้อมูลในแผนภาพ

18.5 สถานภาพการขึ้นต้นแบบ Dashboard

18.5.1 สามารถเรียกใช้งานได้ที่ URL:https://agencyas.nso.go.th/nksawan/utilization (Link ที่ได้ทดสอบการขึ้นชุดข้อมูล ด้วย CKAN API : https://app.powerbi.com/view?r=eyJrIjoiM2E1MzFkZjMtNDEwNy00MDIzLTk5YjAtOTI0NDU1ODU2M2MwIiwidCI6IjQzZDNlNWRmLTU2ZDItNGI3NS05MDI4LTE3ZDM0NzY0ZDFhMCIsImMiOjEwfQ%3D%3D)

19. ระบบนำเสนอเพื่อการใช้ประโยชน์

19.1 ใช้รูปแบบตามที่ส่วนกลางกำหนดรูปแบบ

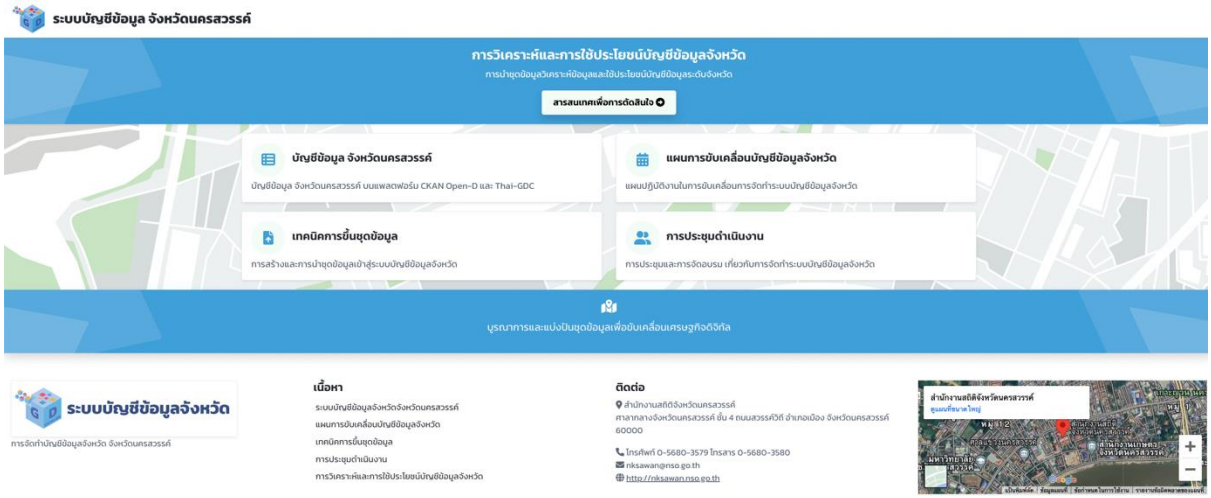

ภาพที่ 33 ระบบบัญชีข้อมูล จังหวัดนครสวรรค์

20. อ้างอิง

20.1. เอกสารแผนพัฒนาจังหวัดนครสวรรค์ ปี พ.ศ.2566 – 2570

20.2. ระบบบัญชีข้อมูลหน่วยงาน สำนักงานสถิติแห่งชาติ https://catalog.nso.go.th

20.3. ระบบสถิติทางการทะเบียน สำนักบริหารทะเบียน กรมการปกครอง กระทรวงมหาดไทย https://stat.bora.dopa.go.th/new_stat/webPage/statByYear.php

20.4. MEDIU สำนักงานเศรษฐกิจอุตสาหกรรม http://medicaldevices.oie.go.th/

20.5. ข้อมูลทรัพยากรสุขภาพ หน่วยบริการปฐมภูมิ กองยุทธศาสตร์และแผนงาน สำนักงานปลัดกระทรวงสาธารณสุข http://gishealth.moph.go.th/

20.6. กรมสวัสดิการและคุ้มครองแรงงานhttps://eform.labour.go.th/dlpwMapWeb/map/





สำนักงานสถิติจังหวัดนครสวรรค์
ศาลากลางจังหวัดนครสวรรค์ ชั้น 4 ถนนสวรรค์วิถี
อำเภอเมือง จังหวัดนครสวรรค์ 60000
โทรศัพท์ 0-5680-3579 โทรสาร 0-5680-3580
อีเมล : nksawan@nso.go.th
Thai GDC : https://nakhonsawan.gdcatalog.go.th/